

Stijlvol WONEN

Wordt dit
jouw nieuwe
thuis?



BLANKENDALWEI 16 / SCHARNEGOUTUM



**Makelaardij
Sneek**

Welkom

Wij zijn er voor al je vragen rondom wonen en meer!

Jij bent dus op zoek naar een nieuwe woning. Om jou zo goed mogelijk te helpen hebben wij in deze woningbrochure alle belangrijke punten op een overzichtelijke manier op een rijtje gezet, zodat jij goed geïnformeerd op pad kan. Alle belangrijke woning kenmerken, de plattegronden en informatie over de omgeving kun je zo rustig in jouw tijd bestuderen en wie weet wordt dit jouw thuis!

Nog geen bezichtiging gehad?
Bel of mail ons voor een afspraak!

Jouw makelaar



Theo Groen

06-50250082

0515-431543

info@makelaardijsneek.nl

BLANKENDALWEI 16 / SCHARNEGOUTUM



KENMERKEN

Woonoppervlakte
556 m²

Perceeloppervlakte
11661 m²

Inhoud
2190 m³

Bouwjaar
1908

Tuin ligging
rondom

Aantal kamers
10

Aantal slaapkamers
6

Energie label
B

BEKIJK DE WONING
OMSCHRIJVING
OP PAGINA **4**



Wij helpen je graag verder!

Wil je meer informatie of
een afspraak plannen?
Bel naar **0515-431543**



ONTMOET HET
TEAM VAN



Omschrijving

BLANKENDALWEI 16 / SCHARNEGOUTUM

De prachtige stelpboerderij Swettehiem is te koop! Een volledig gerenoveerde woonboerderij, bijzonder aantrekkelijk gelegen op liefst 11.661 m² eigen grond, direct aan het doorgaande vaarwater van de Zwette. Luxe, comfort, leefruimte, vrijheid, al uw woonwensen aanwezig in één geweldig object!

Deze stijlvolle boerderij is gebouwd in 1908 in de kenmerkende bouwstijl van de bouwperiode van begin 1900. Stijlvol en chique metselwerk met sierlagen en muurankers. Zelfs de raamblinden zijn nog aanwezig. Een mooi karakteristiek bouwwerk. Rond 2006/2007 is de boerderij zeer grondig verbouwd, waarbij de oorspronkelijke woonruimte op de begane grond in het voorhuis intact is gelaten. Deze ruimten, met alle authentieke kenmerken zoals binnenraamblinden en balkenplafonds waren te bijzonder om gesloopt te worden! Tevens is de gehele voormalige schuur/veestalling gewijzigd in een fantastisch woonobject met een totaal woonoppervlak van ca. 555 m². Werkelijk een totale renovatie met een hoogwaardig afwerkingsniveau.

Eigenlijk is bijna alleen het casco intact gebleven. De constructie is verstevigd middels 14 boorpalen, waarop vervolgens een stalen spantwerk is geplaatst om de verdiepingvloeren op de gewenste hoogte te brengen. Daarbij is wel het volledige bintwerk

intact gebleven en waar mogelijk in het zicht gelaten. De boerderij is bijna volledig geïsoleerd. De gehele begane grond (met uitzondering van het voorhuis) is v.v. isolatie en een nieuwe betonvloer met vloerverwarming, de gevels zijn met voorzetwanden geïsoleerd, als ook het dakvlak tot zolderhoogte. Kozijnen zijn vernieuwd in hardhout en v.v. HR++ glas. De boerderij beschikt nu dan ook over een energielabel B.

Vervolgens is het gehele interieur nieuw gerealiseerd, naar een ontwerp van een binnenhuisarchitect van Postma Interieur. Een smaakvol, praktisch en stijlvol geheel! Aan de tuinzijde is een geweldige living met vide gerealiseerd. Op de plek van de grote mendeuren is een glazen pui met openslaande deuren geplaatst en de 4 grote dakramen in het dakvlak zorgen zowel beneden als boven voor een prachtig licht. Daarnaast zijn op de begane grond nog een speel-/t.v. kamer aanwezig en een ruime inpandige berging/hobbyruimte ter grootte van ca. 32 m². Het oorspronkelijke, nog volledig authentieke voorhuis bestaat uit gang met een zitkamer en een provisiekelder met opkamer. Aansluitend is hier een grote gastenslaapkamer met eigen badkamer en eigen ingang aanwezig. In de grote, centrale hal is de volledig op maat gemaakte spiltrap geplaatst, welke doorloopt tot de zolderberging.



Hallo, wat leuk dat je interesse hebt in deze woning! Deze aandacht vinden wij natuurlijk hartstikke fijn. Daarnaast maken wij graag van de gelegenheid gebruik om je nader kennis te laten maken met ons kantoor, onze verkoopfilosofie en onze strategische aanpak. Heb je na het lezen van deze brochure vragen over de woning of over onze aanpak? Of wil je vrijblijvend gratis verkoopadvies voor je huidige woning? Wij staan graag voor je klaar! Bel ons op 0515-431543 of mail naar info@makelaardijsneek.nl

Extra Informatie

Op de eerste verdieping zijn 4 slaapkamers gesitueerd met een eigen badkamer en daarnaast een ouder slaapkamer met royale inloopkast en een eigen badkamer. Het totaal vormt een geweldig mooi geheel, met zelfs mogelijkheden voor bed and breakfast of dubbele bewoning. En in uitstekende staat van onderhoud, dus zo te betrekken!

Swettehiem is landelijk en vrij gelegen, aan de noordoostzijde van Scharnegoutum en op fietsafstand van Sneek. De Blankendalwei is een doodlopende weg in het verlengde van de Zwettewei. Via een stijlvolle oprijlaan is het ruime erf toegankelijk. De boerderij is rondom vrij gelegen en biedt zowel aan voor- als achterzijde vrij uitzicht. Echt een heerlijke plek om te wonen met maximale privacy! De totale perceel grootte bedraagt 11.661 m². De boerderij is omgeven door een groot gazon, een boomgaard, speelruimte en een groot terras direct aansluitend aan de woonkamer. Aan de waterzijde is een mooie veranda gerealiseerd waar het o.a. heerlijk genieten is van de ondergaande zon. Ook bevindt zich hier de ruime schuur/werkplaats (ca. 56 m²). Daarnaast zijn er 2 percelen weiland, zeer geschikt voor het houden van kleinvee en/of paarden.

Swettehiem is gelegen aan het doorgaande vaarwater de Zwette. De Zwette maakt zowel deel uit van de Middelseeroute, als de Elfstedenroute, de levendige vaarverbinding tussen Leeuwarden en Sneek. De maximale doorvaarthoogte bedraagt ca. 2.50 meter. Vanaf hier is het gehele Friese merengebied uitstekend toegankelijk. De totale oeverlengte bedraagt ca. 150 m. Er is een steiger gerealiseerd, alsmede een kleine opvaart / havenkom.

INDELING

Begane grond

Gang/entree, authentieke woonkamer met aansluitend de opkamer, provisiekelder, gasten slaapkamer (ca. 24 m²) met eigen badkamer, centrale hal met als blikvanger de geweldige trappartij, toilet met urinoir, bijkeuken/wasruimte, inpandige berging/hobbyruimte (ca. 32 m²) met brede kastenwand en c.v. kast, imponerende living (ca. 86 m²) met vide, bintwerk in het zicht en veel grote raampartijen, open keuken (ca. 25 m²) met uitgebreide keukenopstelling en openslaande deuren, speel-/ t.v. kamer, 2e entree.

1e verdieping:

Forse overloop met dakkapel, afzonderlijk toilet, ouder slaapkamer (ca. 38 m²) met grote inloopkast en eigen badkamer (compleet), 4 slaapkamers, 3e badkamer.

2e verdieping:

overloop, zolderkamer, grote bergzolder.

Extra Informatie

Huidige bestemming

Woonruimte t.b.v. permanente bewoning.

Kabel

Nee.

Riolering

Aangesloten op riolering.

Alarm

Geen alarm aanwezig.

Zonwering

Originele raam blinden aanwezig.

Algemene bouwaard

Traditionele bouwwijze. Renovatie uitgevoerd door Jelle's boubedrijf te Greonterp.

Dak

Schilddak gedekt middels keramische dakpannen. Schuur riet onderschoten. Dakvlakken aan buitenzijde v.v. waterkerende folie en nieuwe panlatten. Dakisolatie (90 mm minerale wol) aan binnenzijde aangebracht, m.u.v. zolder 2e verdieping.

Gevels

Steens metselwerk, waarbij aan binnenzijde geïsoleerde voorzetwanden zijn geplaatst (140 mm minerale wol). Gevels gereinigd en geïmpregneerd (2007). Lichte scheurvorming zichtbaar in oost- en westgevel.

Kozijnen

Volledig vernieuwd in hardhout of aluminium en v.v. hoogwaardig dubbel glas.

Schilderwerk

Regulier onderhoud gepleegd en voortdurend tijdig schoon gemaakt. In keurige staat van onderhoud.

Vloeren

Begane grond betonvloer met vloerverwarming, m.u.v. woonkamer voorhuis + opkamer.

Plafonds

Gipsplaten plafonds, v.v. stucwerk.

Asbest

Schuur v.v. asbesthoudende golfplaten.

Erfdienstbaarheden

Recht van overpad verlenen naar de Zwette, oostelijk gelegen perceel weiland.

Kruipruimte

Woonkamer voorhuis v.v. kruipruimte.

Onderzijde houten vloer v.v. tempex isolatie plaat.















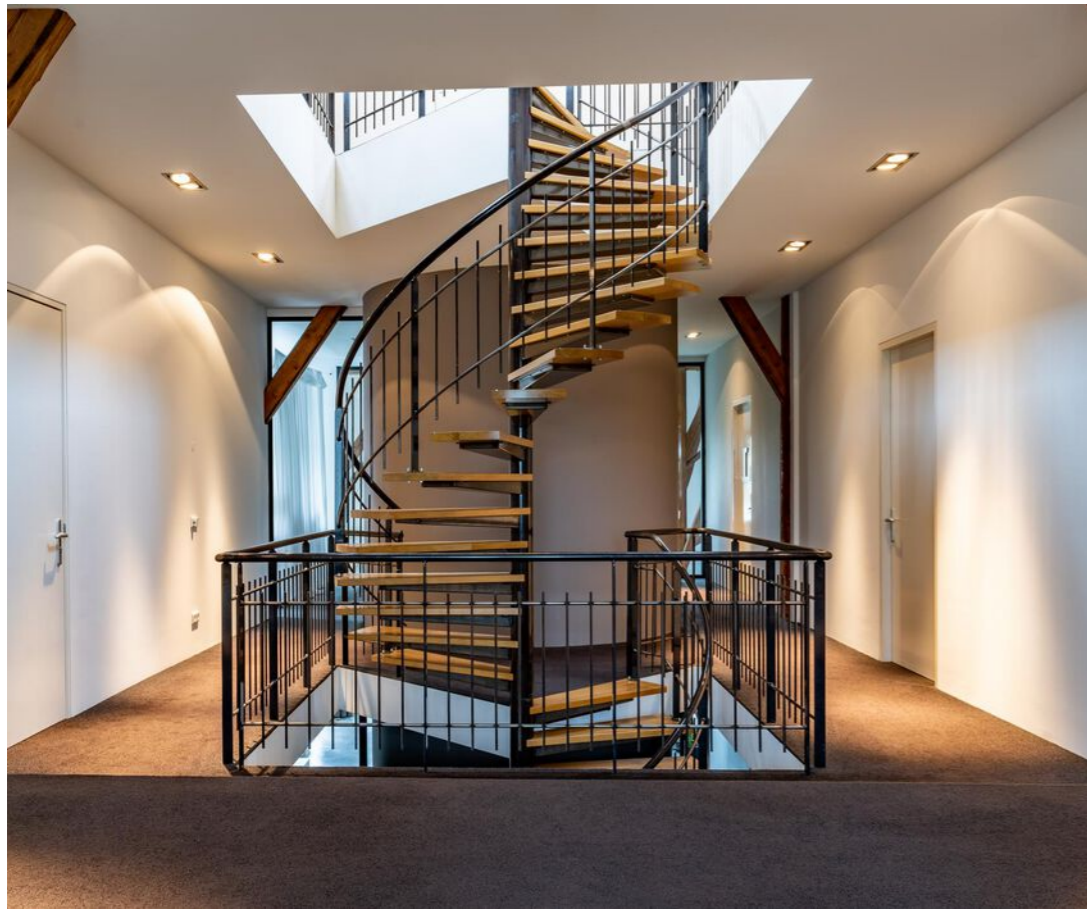





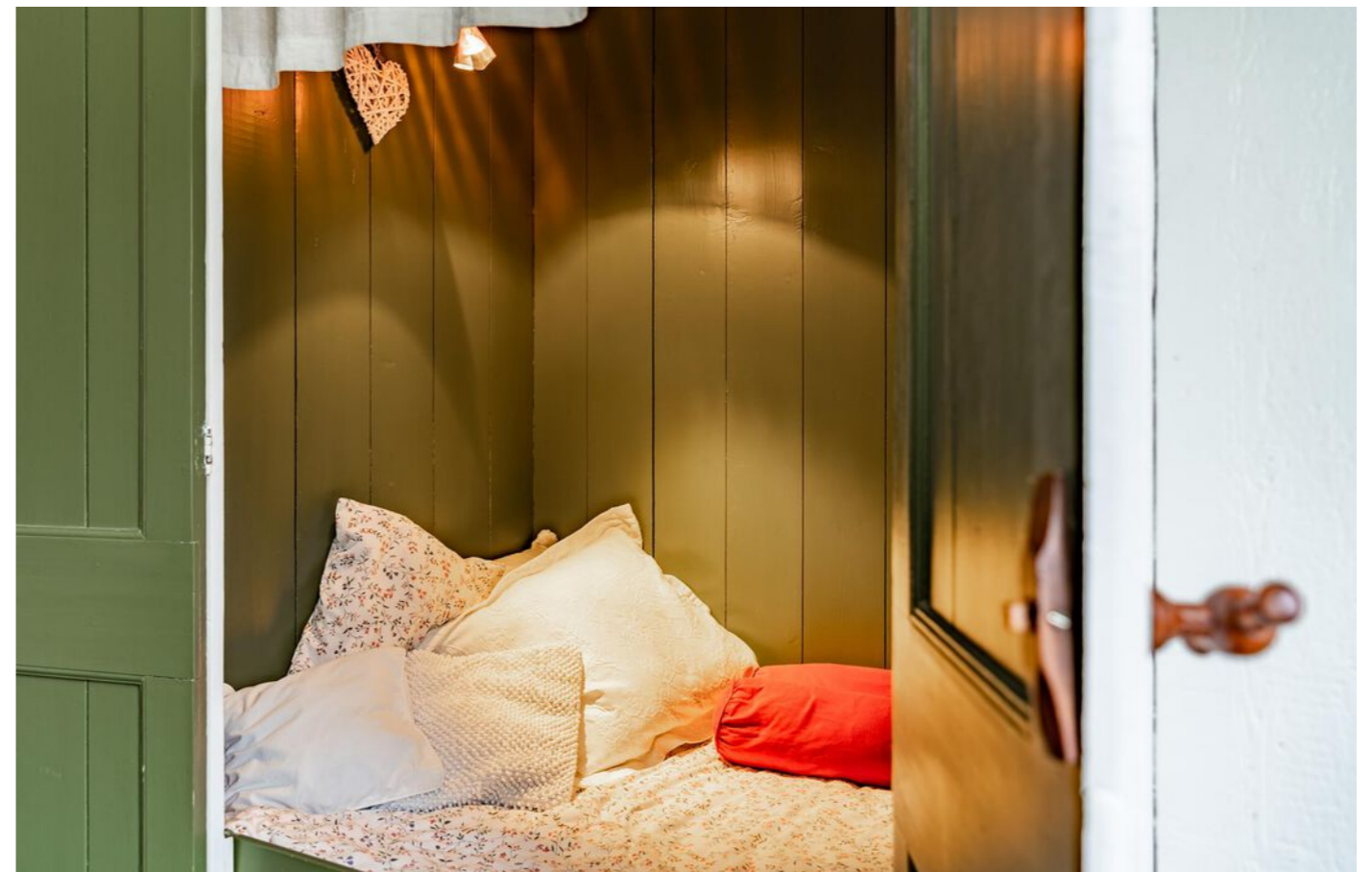



















Plattegrond begane grond

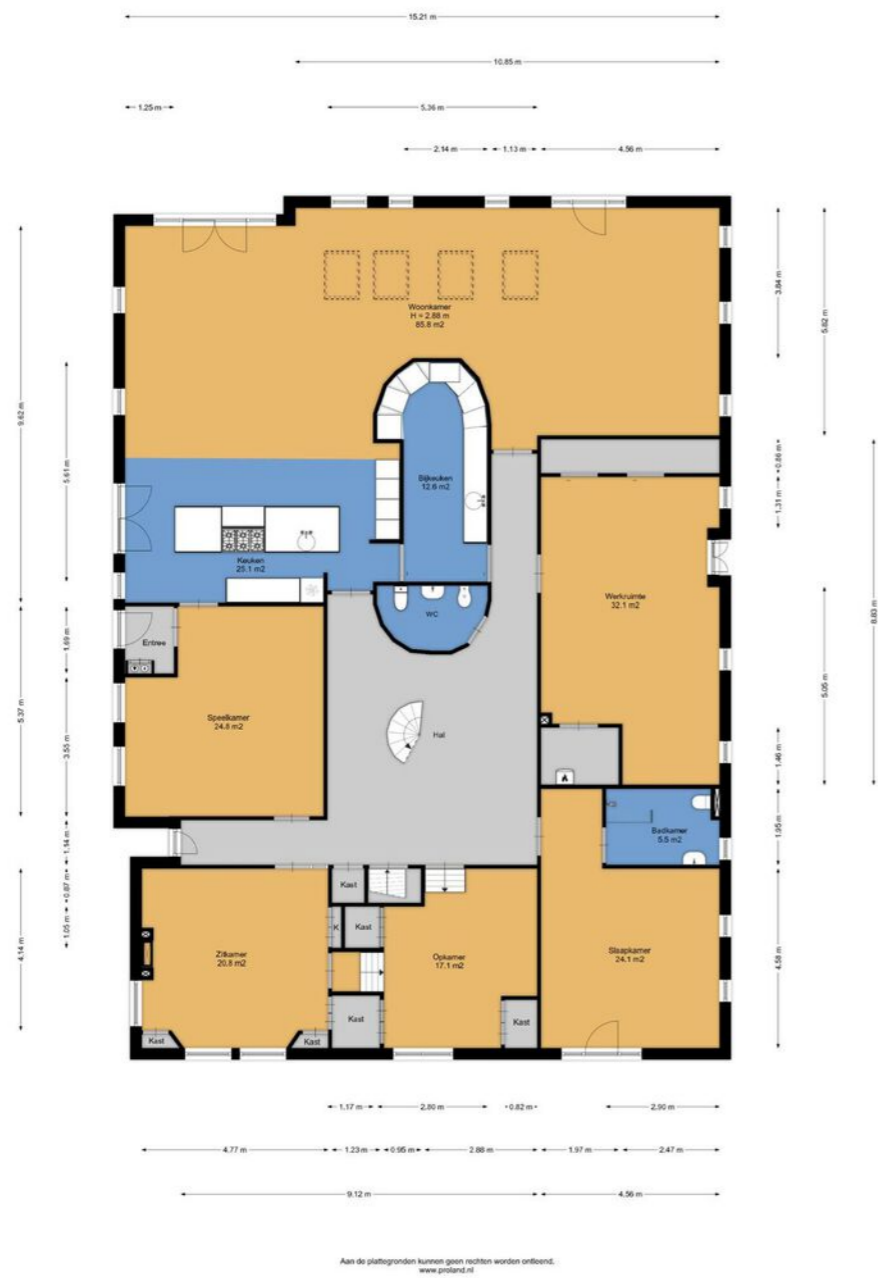

Plattegrond 1e verdieping

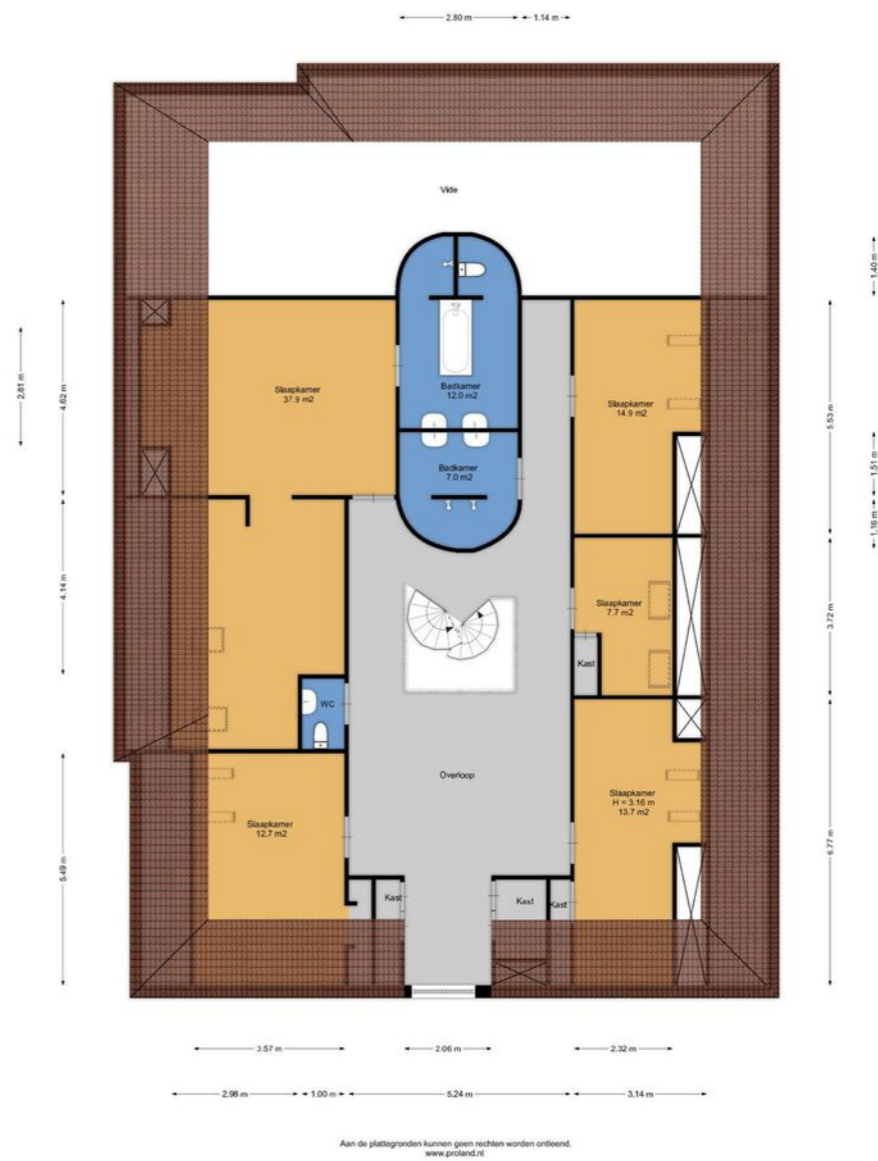

Plattegrond 2e verdieping

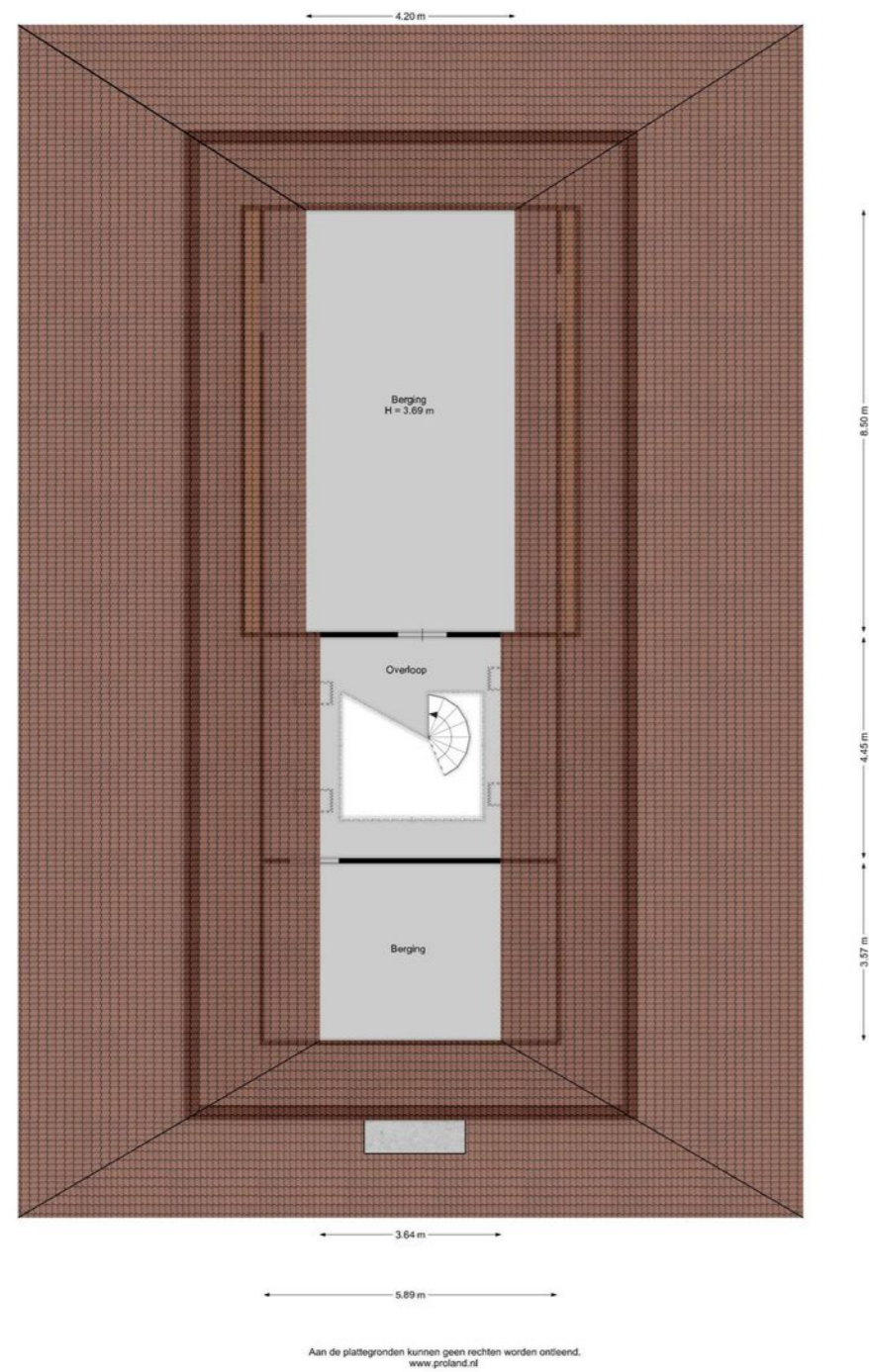

Plattegrond kelder

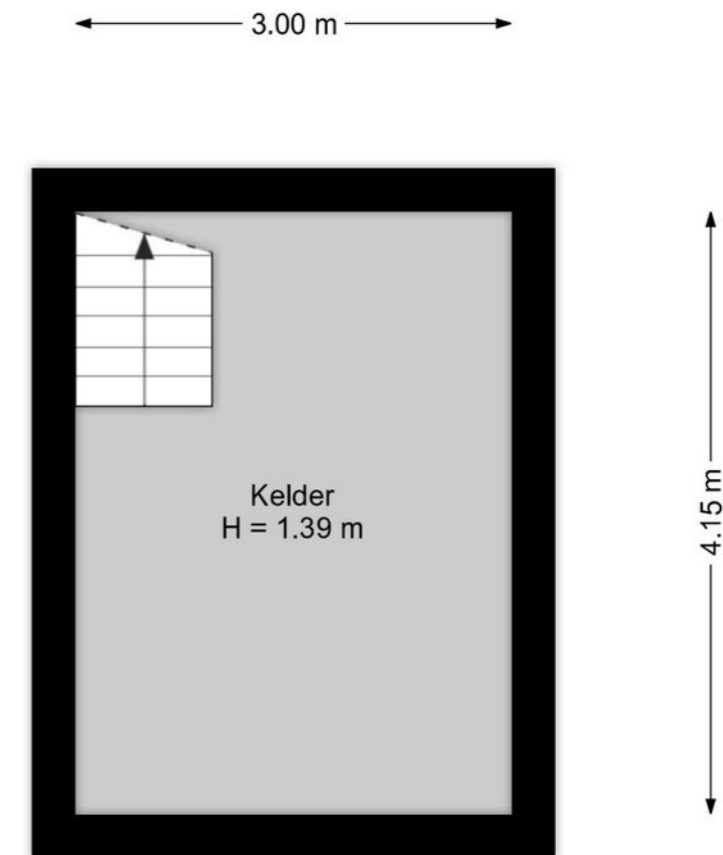

Aan de plattegronden kunnen geen rechten worden ontleend.
www.proland.nl

Plattegrond garage

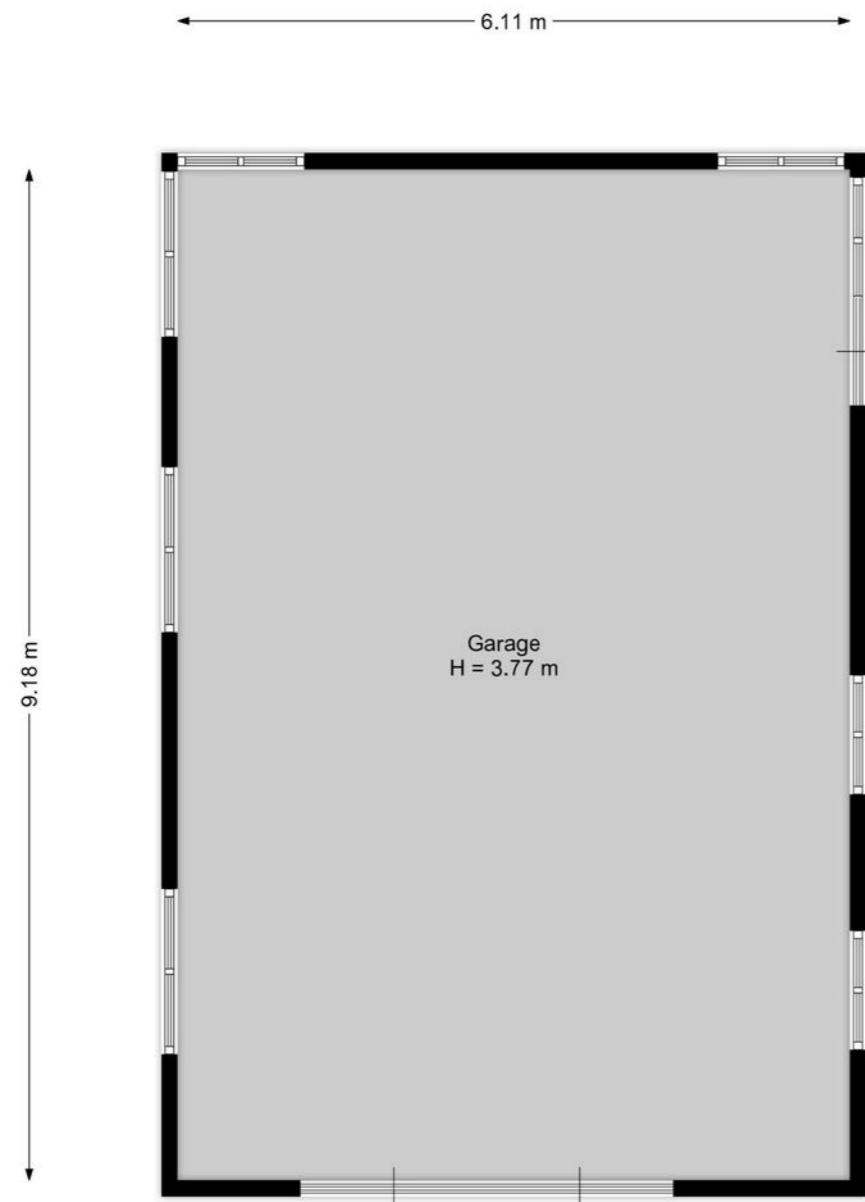

Aan de plattegronden kunnen geen rechten worden ontleend.
www.proland.nl

Plattegrond overkapping

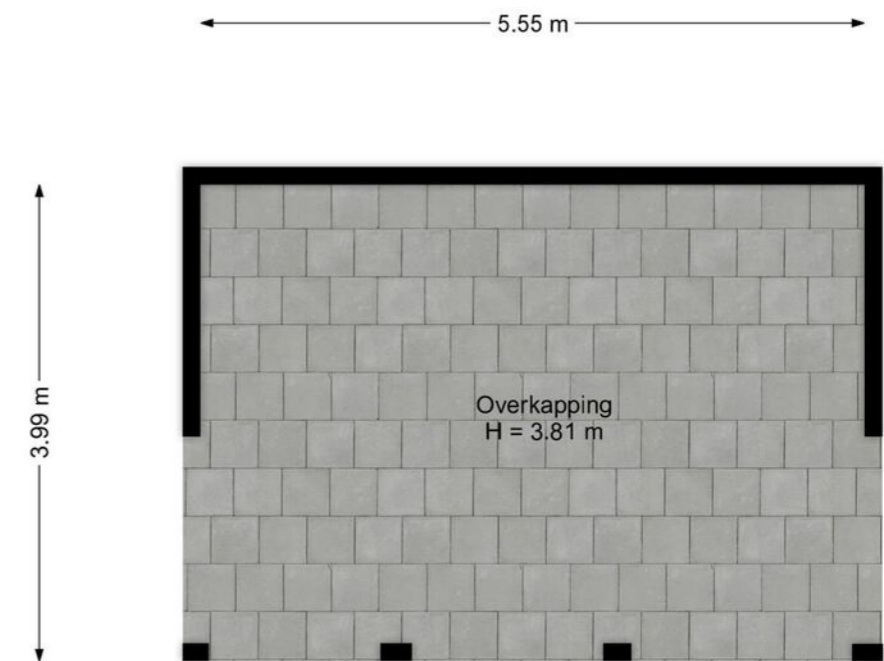

Aan de plattegronden kunnen geen rechten worden ontleend.
www.proland.nl

Plattegrond begane grond 3D

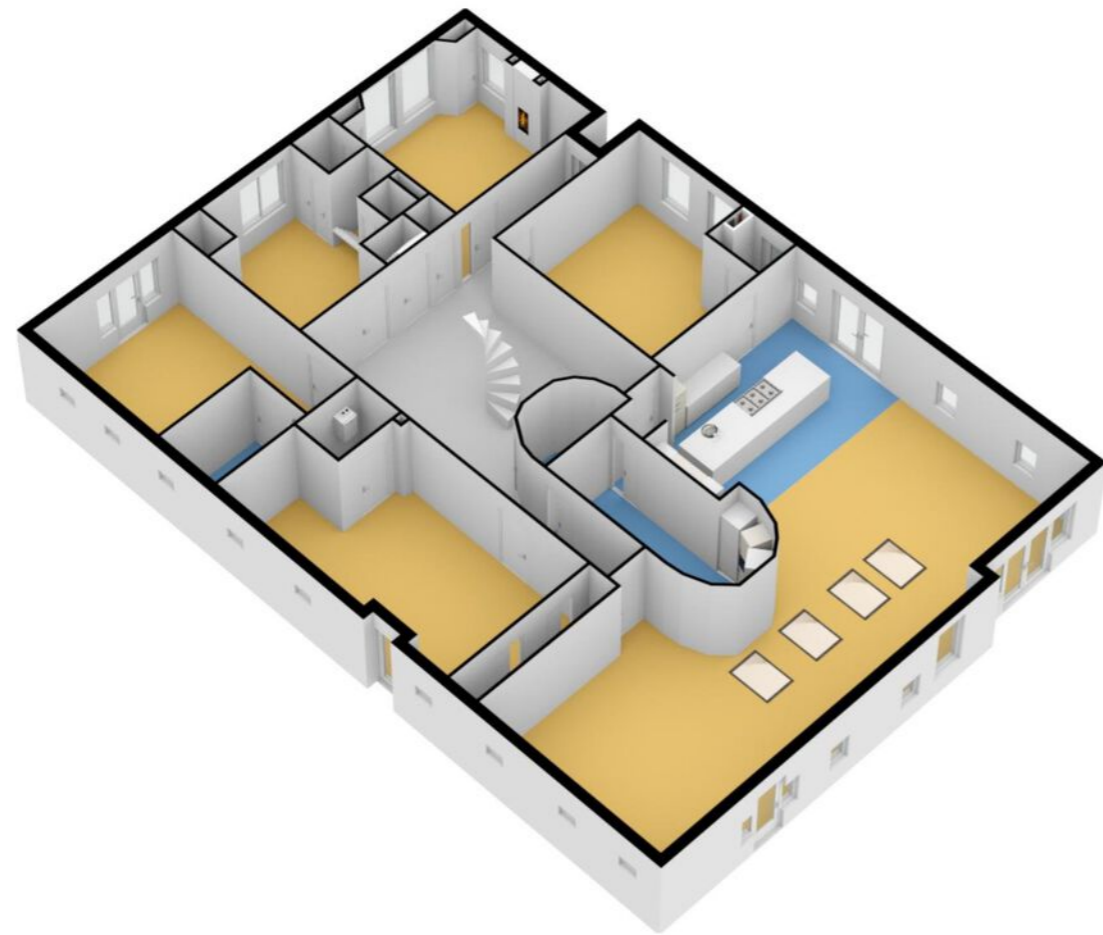

Plattegrond 1e verdieping 3D

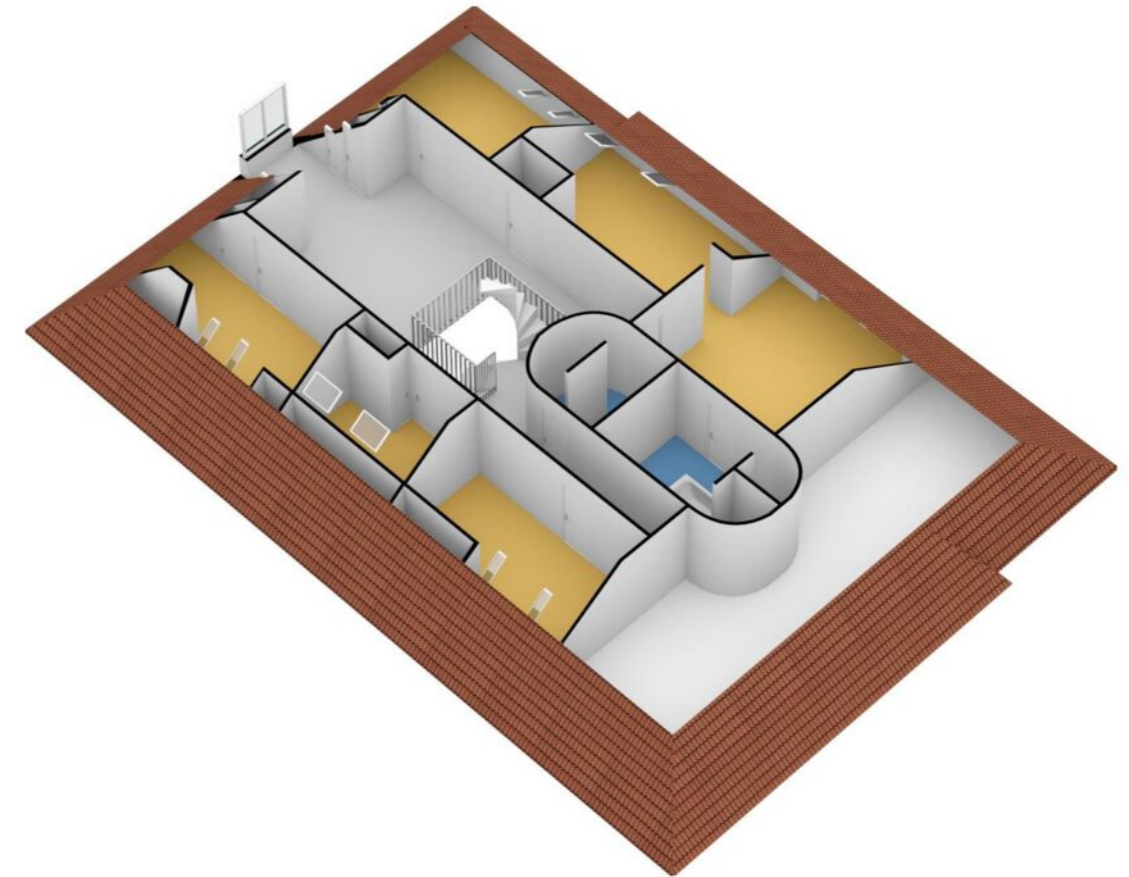

Plattegrond 2e verdieping 3D

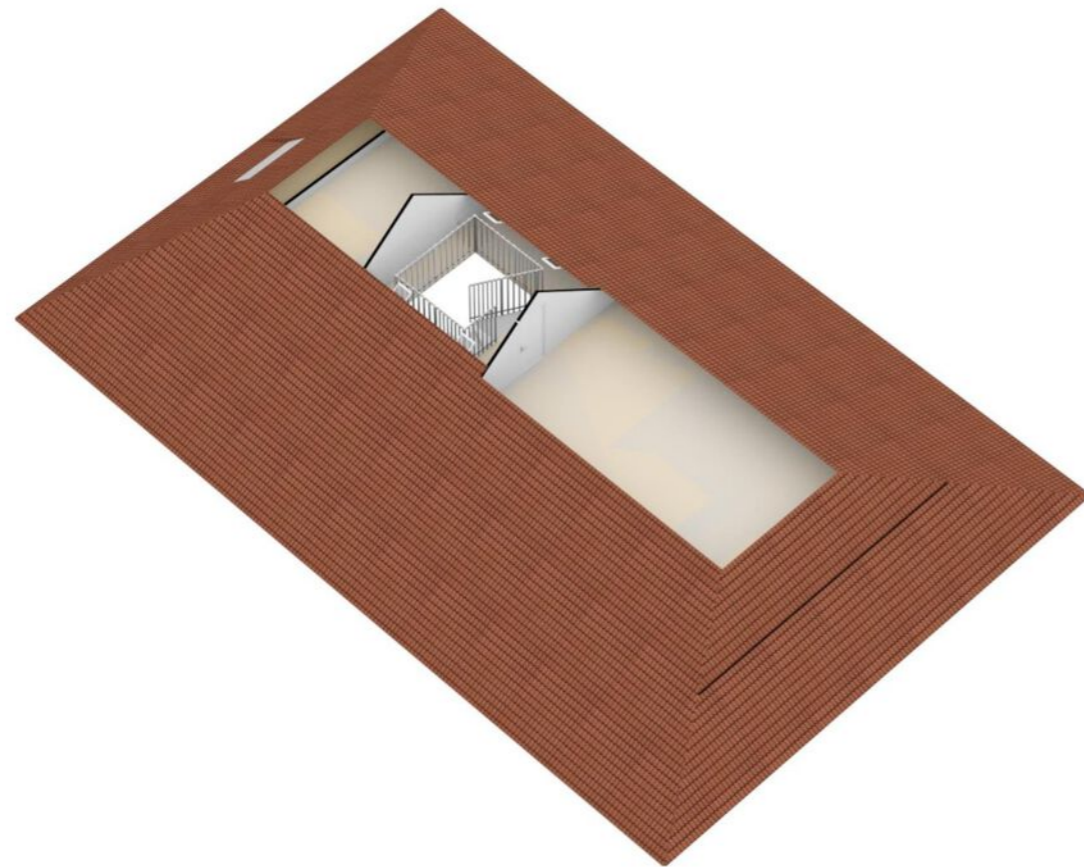

Kadaster

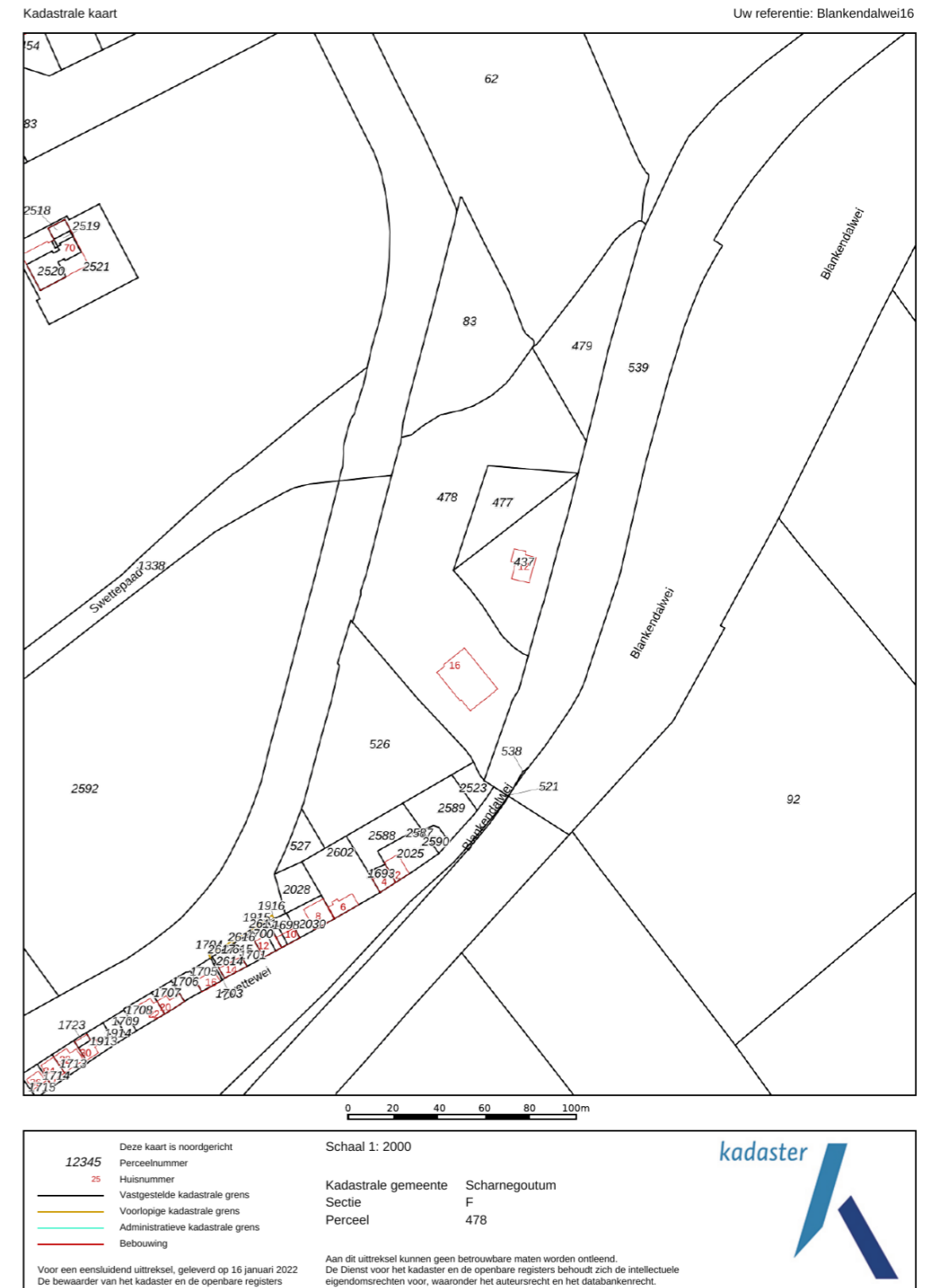

Lijst van zaken

Beschrijving	Blijft achter	Gaat mee	Ter overname
Woning - Interieur			
Houtkachel			X
Designradiator(en)	X		
Verlichting, te weten			
- inbouwspots/dimmers	X		
- opbouwspots/armaturen/lampen/dimmers	X		
- losse (hang)lampen			X
Raamdecoratie/zonwering binnen, te weten			
- gordijnrails	X		
- gordijnen			X
- overgordijnen			X
- vitrages			X
- rolgordijnen	X		
Vloerdecoratie, te weten			
- vloerbedekking	X		
- houten vloer(delen)	X		
Overig, te weten			
- spiegelwanden	X		
- Plantenbak met plant in de woonkamer			X
- Meubels uit de voorkamer			X
Woning - Keuken			
Keukenblok (met bovenkasten)	X		
Keuken (inbouw)apparatuur, te weten			
- (gas)fornuis	X		
- afzuigkap	X		
- magnetron	X		
- oven	X		
- combi-oven/combimagnetron	X		
- koelkast	X		
- vriezer			X

Lijst van zaken

Beschrijving	Blijft achter	Gaat mee	Ter overname
- vaatwasser	X		
- koffiezetapparaat		X	
Woning - Sanitair/sauna			
Toilet met de volgende toebehoren			
- toilet	X		
- toiletrolhouder	X		
- toiletborstel(houder)	X		
- fontein	X		
Badkamer met de volgende toebehoren			
- ligbad	X		
- douche (cabine/scherm)	X		
- wastafel	X		
- wastafelmeubel	X		
- planchet	X		
- toiletkast	X		
- toilet	X		
- toiletrolhouder	X		
- toiletborstel(houder)	X		
Woning - Exterieur/installaties/veiligheid/energiebesparing			
Brievenbus	X		
(Voordeur)bel	X		
Alarminstallatie	X		
(Veiligheids)sloten en overige inbraakpreventie	X		
Rookmelders	X		
(Klok)thermostaat	X		
Telefoonaansluiting/internetaansluiting	X		
Warmwatervoorziening, te weten			
- CV-installatie	X		
- boiler	X		

Lijst van zaken

Beschrijving	Blijft achter	Gaat mee	Ter overname
Tuin - Inrichting			
Tuinaanleg/bestrating	X		
Beplanting	X		
Tuin - Verlichting/installaties			
Buitenverlichting	X		
Tuin - Bebouwing			
Tuinhuis/buitenberging	X		
Kasten/werkbank in tuinhuis/berging			X

Vragenlijst

Bijzonderheden 1 A.

Zijn er nadat u het perceel in eigendom hebt gekregen nog andere, eventuele aanvullende notariële of onderhandse akten opgesteld met betrekking tot het perceel? Nee

Zo ja, welke?

Bijzonderheden 1 B.

Zijn er mondelinge of schriftelijke afspraken gemaakt over aangrenzende percelen? Nee
(Denk hierbij aan regelingen voor het gebruik van een poort, schuur, garage, tuin, overeenkomsten met meerdere burens, toezeggingen, erfafscheidingen.)

Zo ja, welke zijn dat?

Bijzonderheden 1 C.

Wijken de huidige terreinafscheidingen af van de kadastrale eigendomsgrenzen? Nee
(Denk hierbij ook aan strookjes grond van de gemeente die u in gebruik heeft, of grond van u die gebruikt wordt door de burens.)

Zo ja, waaruit bestaat die afwijking?

Bijzonderheden 1 D.

Is een gedeelte van de woning, schuur, garage of schutting gebouwd op grond van de burens of andersom? Nee

Zo ja, graag nader toelichten:

Bijzonderheden 1 E.

Heeft u grond van derden in gebruik? Nee

Zo ja, welke grond?

Bijzonderheden 1 F.

Rusten er 'bijzondere lasten en beperkingen' op de woning en/of het perceel? (Bijzondere lasten en beperkingen kunnen privaatrechtelijke beperkingen zijn zoals (lijdende) erfdienstbaarheden (bijvoorbeeld een recht van overpad), kwalitatieve verplichtingen, kettingbedingen, vruchtgebruik, voorkeursrecht (bijvoorbeeld een eerste recht van koop), opstalrecht, erfpacht, huurkoop. Het kan ook gaan om publiekrechtelijke beperkingen zoals een aanschrijving van de gemeente in het kader van een illegale verbouwing) Nee

Zo ja, welke?

Bijzonderheden 1 G.

Is de Wet voorkeursrecht gemeenten van toepassing? Nee

Vragenlijst

Bijzonderheden 1 H.

Is er een anti-speculatiebeding en/of zelfbewoningsplicht van toepassing op de woning? Nee

Zo ja, hoe lang nog?

Bijzonderheden 1 I.

Is er sprake van een beschermd stads- of dorpsgezicht of loopt er een procedure tot aanwijzing daartoe? Ja

Is er sprake van een gemeentelijk-, provinciaal-of rijksmonument of loopt er een procedure tot aanwijzing daartoe? Nee

Is er volgens het bestemmingsplan sprake van een beeldbepalend of karakteristiek object? Nee

Bijzonderheden 1 J.

Is er sprake (geweest) van ruilverkaveling? Nee

Zo ja, moet u hiervoor ruilverkavelingsrente betalen?

Zo ja, hoeveel en voor hoe lang? Bedrag:

Duur:

Bijzonderheden 1 K.

Is er sprake van onteigening? Nee

Bijzonderheden 1 L.

Is de woning of de grond geheel of gedeeltelijk verhuurd of bij anderen in gebruik? Nee

Zo ja: Is er een huurcontract/ gebruiksovereenkomst?

Indien er geen contract of overeenkomst is, beschrijf hieronder wat (mondeling) met de huurder/ gebruiker is afgesproken:

Welk gedeelte is verhuurd/ in gebruik gegeven?

Welke delen vallen onder gezamenlijk gebruik?

Welke zaken zijn van de huurder en mag hij verwijderen bij ontruiming? (Bijvoorbeeld geiser, keuken, lampen.)

Heeft de huurder een waarborgsom gestort?

Zo ja, hoeveel?

Heeft u nog andere afspraken met de huurders gemaakt?

Zo ja, welke?

Bijzonderheden 1 M.

Vragenlijst

Is er over de woning een geschil/procedures gaande, al dan niet bij de rechter, huurcommissie of een andere instantie?(bijvoorbeeld onteigening/ kwesties met burens, zoals erfdienstbaarheden, recht van overpad, erfafscheidingen e.d.) Nee

Zo ja, welke is/zijn dat?

Bijzonderheden 1 N.

Is er bezwaar gemaakt tegen de waardebeschikking WOZ? Nee

Zo ja, toelichting:

Bijzonderheden 1 O.

Zijn er door de overheid of nutsbedrijven verbeteringen of herstellingen voorgeschreven of aangekondigd die nog niet naar behoren zijn uitgevoerd? Nee

Zo ja, welke?

Bijzonderheden 1 P.

Zijn er in het verleden subsidies of premies verstrekt die bij verkoop van de woning voor een deel kunnen worden teruggevorderd? Nee

Zo ja, welke?

Bijzonderheden 1 Q.

Is de woning onbewoonbaar verklaard of in het verleden ooit onbewoonbaar verklaard geweest? Nee

Zo ja, waarom?

Bijzonderheden 1 R.

Is er bij verkoop sprake van een omzetbelastingheffing? (Bijvoorbeeld omdat het een voormalig bedrijfsonroerendgoed is, of een woning met praktijkgedeelte, of omdat u pas ingrijpend verbouwd hebt.) Nee

Zo ja, waarom?

Bijzonderheden 1 S.

Hoe gebruikt u de woning nu? (Bijvoorbeeld woning, praktijk, winkel, opslag) Woonhuis

Is dat gebruik volgens de gemeente toegestaan? Ja

Zo nee, heeft de gemeente dit strijdige gebruik wel eens bij u aangekaart?

Hoe heeft de gemeente dit strijdige gebruik bij u aangekaart?

Gevels 2 A.

Is er sprake (geweest) van vochtdoorslag of aanhoudend vochtige plekken op de gevels? Nee

Vragenlijst

Zo ja, waar?

Gevels 2 B.

Zijn er (gerepareerde) scheuren/beschadigingen in/aan de gevels aanwezig? Ja

Zo ja, waar? Zijgevel en voorgevel

Gevels 2 C.

Zijn de gevels tijdens de bouw geïsoleerd? Nee

Zo nee, zijn de gevels daarna (deels) geïsoleerd? Ja

Zo ja, wanneer heeft de isolatie van de gevels plaatsgevonden en met welk isolatiemateriaal? 2007, onbekend glas of steenwol.

Heeft u een certificaat of bewijs van het na-isoleren? Nee

Is er sprake van volledige isolatie? Ja

Zo nee, welke delen van de gevels zijn er niet geïsoleerd?

Gevels 2 D.

Zijn de gevels ooit gereinigd? Ja

Zo ja, volgens welke methode en wanneer? Hoge druk en geïmpregneerd, 2007.

Dak(en) 3 A.

Hoe oud zijn de daken ongeveer? Platte daken: Platte daken niet aanwezig.

Overige daken: 2007 deels vernieuwd bij verbouwing

Dak(en) 3 B.

Heeft u last van daklekkages (gehad)? Nee

Zo ja, waar?

Dak(en) 3 C.

Zijn er in het verleden gebreken geconstateerd aan de dakconstructie zoals scheve, doorbuigende, krakende, beschadigde en/of aangetaste dakdelen? Nee

Zo ja, waar?

Dak(en) 3 D.

Heeft u het dak al eens (gedeeltelijk) laten vernieuwen c.q. laten repareren? Ja

Zo ja, welk (gedeelte van het) dak en waarom? Tijdens grote verbouwing 2006/2007

Vragenlijst

Dak(en) 3 E.

Is het dak tijdens de bouw geïsoleerd? Platte daken: Nee

Overige daken: Ja

Zo nee, is het dak daarna geïsoleerd? Platte daken: Nee

Overige daken:

Zo ja, wanneer heeft de isolatie plaatsgevonden en met welk isolatiemateriaal? Geen platte daken aanwezig

Heeft u een certificaat of bewijs van het na-isoleren? Nee

Is er sprake van volledige isolatie? Platte daken: Nee

Overige daken: Nee

Zo nee, welke delen zijn er niet geïsoleerd? Achterste deel zolder

Dak(en) 3 F.

Zijn de regenwaterafvoeren lek of verstopt? Nee

Zo ja, toelichting:

Dak(en) 3 G.

Zijn de dakgoten lek of verstopt? Nee

Zo ja, toelichting:

Kozijnen, ramen en deuren 4 A.

Van welk materiaal zijn de buitenkozijnen gemaakt? (bijvoorbeeld hout, kunststof of aluminium of een andersoortig materiaal) Hout, aluminium.

Kozijnen, ramen en deuren 4 B.

Wanneer zijn de buitenkozijnen, ramen en deuren voor het laatst geschilderd? Is goed onderhouden en bijgehouden.

Is dit gebeurd door een erkend schildersbedrijf? Ja

Zo ja, door wie? Schildersbedrijf Leijenaar Scharnegoutum

Kozijnen, ramen en deuren 4 C.

Functioneren alle scharnieren en sloten? Ja

Zo nee, toelichting:

Kozijnen, ramen en deuren 4 D.

Zijn voor alle afsluitbare deuren, ramen etc. sleutels aanwezig? Ja

Zo nee, voor welke deuren, ramen etc. niet?

Vragenlijst

Kozijnen, ramen en deuren 4 E.

Is er sprake van isolerende beglazing?	Ja
Zo ja, welk type glas? (bijvoorbeeld HR, HR+, HR++ of HR+++; zie de glassponning waarin doorgaans staat vermeld welke type glas er is geplaatst)	HR+ of Hr++
Is er sprake van isolerende beglazing in de gehele woning?	Ja
Zo nee, welke ramen zijn niet geïsoleerd?	

Kozijnen, ramen en deuren 4 F.

Is er bij de isolerende beglazing sprake van condensvorming tussen het glas? (Denk aan lekkende ruiten.)	Nee
Zo ja, waar?	

Vloeren, plafonds en wanden 5 A.

Is er sprake (geweest) van vochtdoorslag of optrekkend vocht op de vloeren, plafonds en/of wanden?	Nee
Zo ja, waar?	

Vloeren, plafonds en wanden 5 B.

Is er sprake (geweest) van schimmelvorming op de vloeren, plafonds en/of wanden?	Nee
Zo ja, waar?	

Vloeren, plafonds en wanden 5 C.

Zijn er (gerepareerde) of (verborgen) scheuren en/of beschadigingen in/aan vloeren, plafonds en/of wanden aanwezig?	Nee
Zo ja, waar?	

Vloeren, plafonds en wanden 5 D.

Hebben zich in het verleden problemen voorgedaan met de afwerkingen? (Bijvoorbeeld loszittend tegelwerk, loslatend behang of spuitwerk, holklinkend of loszittend stucwerk, etc.)	Nee
Zo ja, waar?	

Vloeren, plafonds en wanden 5 E.

Is er sprake (geweest) van gebreken aan de vloerconstructie, zoals scheve, doorbuigende, krakende, beschadigde en/of aangetaste vloerdelen?	Nee
Zo ja, waar?	

Vragenlijst

Vloeren, plafonds en wanden 5 F.

Is er sprake van vloerisolatie?	Ja
Zo ja, wanneer heeft de isolatie van de vloer plaatsgevonden en met welk isolatiemateriaal?	Schuim blokken onder betonvloer.
Heeft u een certificaat of bewijs van het na-isoleren?	Nee
Is er sprake van volledige isolatie?	Ja
Zo nee, welke delen zijn er niet geïsoleerd?	

Fundering, kruipruimte en kelder 6 A.

Is er sprake (geweest) van gebreken aan de fundering?	Nee
Zo ja, waar?	

Fundering, kruipruimte en kelder 6 B.

Is de kruipruimte toegankelijk?	Nee
Is de kruipruimte droog?	Ja
Zo nee of meestal, toelichting:	

Fundering, kruipruimte en kelder 6 C.

Is er sprake van vochtdoorslag door de kelderwand?	Nee
Zo ja of soms, toelichting:	

Fundering, kruipruimte en kelder 6 D.

Is de grondwaterstand in de afgelopen jaren waarneembaar gewijzigd of is er sprake van wateroverlast geweest?	Nee
Zo ja, heeft dit tot problemen geleid in de vorm van water in de kruipruimte c.q. kelder?	
Zo nee, tot wat voor andere problemen heeft dit geleid?	

Installaties 7 A.

Wat voor warmte-installatie(s) is/zijn er aanwezig in de woning? (bijvoorbeeld cv-installatie, WTW-systeem, WKO-systeem, (hybride) warmtepomp, airconditioning, zonneboiler, elektrische boiler, pelletkachel dan wel een andere installatie)	CV met WTW systeem
Is/zijn de installatie(s) eigendom?	Ja
Zo nee, toelichting: (bijvoorbeeld de installatie(s) is/ zijn gehuurd of geleased. Tevens huur-/ leaseprijs vermelden)	
Merk van de installatie(s):	ATAG
Type(nummer) van de installatie(s):	TY36B20H I36CZ P210610037

Vragenlijst

Installatiedatum van de installatie(s):	2019?
Op welke datum is/zijn deze installatie(s) voor het laatst onderhouden?	Februari 2025
Is het onderhoud uitgevoerd door een erkend bedrijf?	Ja
Zo ja, door wie?	Bosma installatietechniek Heerenveen
Installaties 7 B.	
Zijn er de afgelopen tijd zaken opgevallen ten aanzien van de installatie(s)? (bijvoorbeeld de cv-installatie moet meer dan 1 keer per jaar bijgevoeld worden of de installatie functioneert niet goed)	Nee
Zo ja, wat is u opgevallen?	
Installaties 7 C.	
Zijn er radiatoren die niet warm worden?	Nee
Zo ja, welke?	
Installaties 7 D.	
Zijn er radiatoren of (water)leidingen die lekken?	Nee
Zo ja, waar en welke?	
Installaties 7 E.	
Zijn er radiatoren of (water)leidingen die ooit zijn bevroren?	Nee
Zo ja, waar?	
Installaties 7 F.	
Heeft u vloerverwarming in de woning?	Ja
Zo ja, betreft dit elektrische vloerverwarming, vloerverwarming met warm water of anders? Elektrisch:	Nee
warm water:	Ja
overig, namelijk	-
Waar bevindt zich de elektrische vloerverwarming?	
Waar bevindt zich de vloerverwarming met warm water?	Begane grond exclusief studie- en opkamer.
Waar bevindt zich de overige vloerverwarming?	Geheel begane grond en badkamers
Installaties 7 G.	
Zijn er vertrekken die niet (goed) warm worden?	Nee
Zo ja, welke?	

Vragenlijst

Installaties 7 H.	
Heeft de woning zonnepanelen die uw eigendom zijn?	Nee
Heeft de woning zonnepanelen die worden gehuurd of geleased?	Nee
Kan het huurcontract/ leasecontract worden overgenomen door koper? Zo ja, dan overnamecontract opvragen.	
Hoeveel zonnepanelen zijn er aanwezig? Aantal:	
Zo ja, blijven de zonnepanelen achter?	
Wat is de capaciteit van één zonnepaneel? (De capaciteit van zonnepanelen wordt uitgedrukt in Wattpiek (Wp). Bijvoorbeeld één zonnepaneel levert 390 Wp.	
Functioneren alle zonnepanelen?	
Wat is het merk/ type van de zonnepanelen?	
Maakt u gebruik van een app om de opbrengst van de zonnepanelen te bekijken?	
Zo ja, welke?	
In welk jaar zijn de zonnepanelen geplaatst en door wie? Jaar:	
Installateur:	
Is de btw over het aankoopbedrag teruggevraagd van de belastingdienst?	
Hoeveel stroom heeft u het afgelopen jaar opgewekt? Jaar:	
Aantal kWh:	
Hoe lang zit er nog fabrieksgarantie op de zonnepanelen?	
Zijn de zonnepanelen aangeschaft met subsidie?	
Zo ja, moet de subsidie worden terugbetaald?	
Zo ja, welk bedrag moet worden terugbetaald?	
Installaties 7 I.	
In welk jaar zijn voor het laatst de aanwezige schoorsteenkanalen/ rookgasafvoeren geveegd/gereinigd?	Augustus 2024
Installaties 7 J.	
Wanneer heeft u de aanwezige schoorsteenkanalen voor het laatst gebruikt?	December 2024
Is de trek van aanwezige schoorsteenkanalen goed?	Ja
Installaties 7 K.	
Zijn er onderdelen van de elektrische installatie vernieuwd? (onder de elektrische installatie wordt verstaan alle elektra leidingen/ schakelaars stopcontacten, meterkast e.d.)	Ja
Zo ja, wanneer en welke onderdelen?	In zijn geheel tijdens verbouwing in 2007

Vragenlijst

Zijn er gebreken aan de elektrische installatie?	Nee
Zo ja, welke?	
Installaties 7 L.	
Is er een laadpaal aanwezig voor een elektrische auto?	Nee
Zo ja, waar bevindt deze zich?	
Blijft deze achter?	
Installaties 7 M.	
Is er mechanische ventilatie of een soortgelijk systeem aanwezig?	Ja
Zo ja, functioneert dit systeem naar behoren?	Ja
Zo nee, toelichting:	
Wanneer is dit systeem voor het laatst onderhouden?	2020
Hoe oud is dit systeem ongeveer?	2007
Installaties 7 N.	
Is er een domoticasysteem of een soortgelijk systeem aanwezig? (Een domoticasysteem bedient de verwarming, verlichting, verwarming, audio, ventilatie e.d. automatisch)	Nee
Zo ja, functioneert dit systeem naar behoren?	
Zo nee, toelichting:	
Hoe oud is dit systeem ongeveer?	
Installaties 7 O.	
Zijn er rookmelders op iedere verdieping aanwezig?	Ja
Zo ja, hoe oud zijn de rookmelders ongeveer?	2016/2017?
Sanitair, riolering en keuken 8 A.	
Zijn er beschadigingen aan wastafels, douche, bad, toiletten, gootstenen en kranen?	Nee
Zo ja, welke?	
Sanitair, riolering en keuken 8 B.	
Hoe oud is de badkamer ongeveer?	2007
Sanitair, riolering en keuken 8 C.	
Lopen de afvoeren van wastafels, douche, bad, toiletten, gootstenen en kranen goed door?	Ja

Vragenlijst

Zo nee, welke niet?	
Sanitair, riolering en keuken 8 D.	
Is de woning aangesloten op het gemeentelijke riool?	Ja
Sanitair, riolering en keuken 8 E.	
Zijn er gebreken (geweest) aan de riolering, zoals breuken, stankoverlast, lekkages, etc.?	Nee
Zo ja, welke?	
Sanitair, riolering en keuken 8 F.	
Is er een andere voorziening, zoals een septictank, beerput of dergelijk aanwezig?	Nee
Zo ja, wat is er aanwezig en hoe dient dit te worden onderhouden?	
Sanitair, riolering en keuken 8 G.	
Van welk jaar dateert de keukenopstelling ongeveer?	2007
Sanitair, riolering en keuken 8 H.	
Van welk jaar dateert de inbouwapparatuur ongeveer?	2007
Functioneert alle inbouwapparatuur?	Ja
Zo nee, welk inbouwapparaat functioneert niet?	
Sanitair, riolering en keuken 8 I.	
Heeft u een kokend water kraan? (bijvoorbeeld een Quooker kraan of een soortgelijke kraan)	Nee
Zo ja, functioneert deze kraan naar behoren en hoe oud is deze kraan ongeveer?	
Diversen 9 A.	
Wat is het bouwjaar van de woning?	1908
Diversen 9 B.	
Zijn er asbesthoudende materialen in/op de woning/ bijgebouw(en) aanwezig? (bijvoorbeeld asbest zeil, een asbestplaat die onder en/of achter de CV ketel is geplaatst, asbesthoudend isolatiemateriaal om de verwarmingsbuis, asbesthoudend koord bij oude cv-ketels/gaskachels, asbestgolfplaten e.d.)	Ja
Zo ja, welke en waar?	Dak schuur

Vragenlijst

Diversen 9 C.		
Blijft er in de woning zeil achter, al dan niet vastgelijmd, dat is aangeschaft tussen 1955 en 1982?		Nee
Diversen 9 D.		
Is er sprake van loden leidingen in de woning?		Nee
Zo ja, waar?		
Diversen 9 E.		
Is er een Japanse duizendknoop aanwezig in de tuin? (Een Japanse duizendknoop is een exotische plant, welke moeilijk te verwijderen is. De sterke wortelstokken en stengels van de Japanse duizendknoop zijn in staat om schade te veroorzaken aan gebouwen, leidingen en wegen)		Nee
Diversen 9 F.		
Is er in puin/asbest afval in de grond/tuin aanwezig?		Ja
Diversen 9 G.		
Heeft u elders lekkages gehad? (dus los van het dak/ sanitair/ riolering)		Nee
Diversen 9 H.		
Is de grond verontreinigd?		Niet bekend
Zo ja, is er een onderzoeksrapport?		
Zo ja, heeft de gemeente/provincie een onderzoeks- of saneringsbevel opgelegd?		
Diversen 9 I.		
Is er een olietank aanwezig of aanwezig geweest?		Niet bekend
Zo ja, is deze gesaneerd/verwijderd?		
Als deze is gesaneerd, waar is de olietank op het perceel gesitueerd?		
Is er een Kiwa-certificaat aanwezig?		Nee
Diversen 9 J.		
Is er sprake van overlast door ongedierte in of (rond)om de woning? (Denk aan muizen, ratten, kakkerlakken, etc.)		Nee
Zo ja, waar?		
Diversen 9 K.		
Is de woning aangetast door houtworm, boktor, ander ongedierte of zwam?		Nee

Vragenlijst

Zo ja, waar?		
Zo ja, is deze aantasting al eens behandeld?		
Zo ja, wanneer?		
Zo ja, door welk bedrijf?		
Diversen 9 L.		
Is er sprake van chlorideschade (betonrot)? (Betonrot komt vooral voor in kruipruimtes van woningen gebouwd tussen 1965 en 1981 die voorzien zijn van betonnen vloerelementen van het merk Kwaaitaal of Manta. Ook andere beton- elementen - bijvoorbeeld balkons - kunnen aangetast zijn)		Nee
Zo ja, waar?		
Diversen 9 M.		
Hebben er verbouwingen en/of bijbouwingen plaatsgevonden in en/of om de woning?		Ja
Zo ja, welke ver-/bijbouwingen?		Tuinhuisje
Zo ja, in welk jaartal?		2010
Zo ja, door welk bedrijf zijn deze uitgevoerd?		Zelf bouw
Diversen 9 N.		
Zijn er verbouwingen of uitbreidingen uitgevoerd zonder omgevingsvergunning (voorheen bouwvergunning)?		Nee
Zo ja, welke?		
Diversen 9 O.		
Is er sprake van glasvezel internet?		Nee
Diversen 9 P.		
Bent u in het bezit van een definitief energieprestatiecertificaat/energielabel?		Ja
Zo ja, welke label?		Wordt nog onderzocht
Vaste lasten 10 A.		
Hoeveel betaalde u voor de laatste aanslag onroerendezaakbelasting?		814
Belastingjaar?		2024
Vaste lasten 10 B.		
Wat is de WOZ-waarde?		753000
Peiljaar?		1-1-2024

Vragenlijst

Vaste lasten 10 C.

Hoeveel betaalde u voor de laatste aanslag waterschapslasten?	881
Belastingjaar?	2024

Vaste lasten 10 D.

Hoeveel betaalde u voor de laatste aanslag gemeentelijke belastingen? (zoals rioolheffing en afvalstoffenheffing e.d.)	286
Belastingjaar?	2024

Vaste lasten 10 E.

Welke voorschotbedragen betaalt u maandelijks aan de nutsbedrijven? Gas:	0
Elektra:	0
Water:	22
Stadsverwarming:	0
Anders:	
Te weten:	
Wat is uw jaarverbruik voor gas/ elektriciteit en water? Gas (m ³):	2148
Elektriciteit hoog (kWh):	3174
Elektriciteit laag (kWh):	2579
Elektriciteit totaal (kWh):	5753
Water (m ³):	170
Stadsverwarming (GJ):	--
Anders:	--
Met hoeveel bewoners bewoonde u de woning? Aantal:	4

Vaste lasten 10 F.

Zijn er lease- en/of huurkoopcontracten? (Bijvoorbeeld keuken, kozijnen, cv-ketel, etc.)	Nee
--	-----

Zo ja, welke?

Zijn deze contracten overdraagbaar op de koper?
Let op! Veel lease- en huurkoopcontracten zijn niet langer overdraagbaar op een koper. Neem hiervoor contact op met de betreffende leverancier.

Hoe lang lopen de contracten nog en wat is de eventuele afkoopsom?
Afkoopsom:

Duur:

Vaste lasten 10 G.

Als er sprake is van erfpacht of opstalrecht hoe hoog is dan de canon per jaar?

Vragenlijst

Heeft u alle canons betaald?	N.v.t
Is de canon afgekocht?	N.v.t
Zo ja, tot wanneer?	

Vaste lasten 10 H.

Heeft u alle gemeentelijke belastingen die u verschuldigd bent al betaald?	Ja
Zijn er variabele bedragen voor gemeenschappelijke poorten, inritten of terreinen?	Nee
Zo ja, hoe hoog en waarvoor?	

Vaste lasten 10 I.

Heeft u, om in de straat te parkeren, een parkeervergunning nodig?	Nee
Hoeveel parkeervergunningen kunnen er maximaal worden aangevraagd?	
Wat zijn de kosten voor deze parkeervergunning(en) per jaar?	

Garanties 11 A.

Zijn er lopende onderhoudscontracten en/of garantieregelingen overdraagbaar aan de koper? (Zoals dakbedekking, cv-installatie, dubbele beglazing, etc.)	Ja
Zo ja, welke?	CV installatie

Nadere informatie 12 A.

Overige zaken(Overige zaken die de koper naar uw mening moet weten)

Scharnegoutum



Het dorp Scharnegoutum is gelegen op ongeveer 3 kilometer ten noorden van Sneek. Een dorp met diverse eigen voorzieningen zoals een brede basisschool, warme bakker, een supermarkt, huisartsenpraktijk, kapsalon en diverse sportfaciliteiten. De dorpskern ligt aan De Zwette, (Sneekertrekvaart), Via de Middelseeroute is vanaf hier het gehele Friese merengebied toegankelijk. Door de centrale ligging zijn er veel watersportmogelijkheden in de directe omgeving. Het dorp is goed te bereiken vanaf de provinciale weg Sneek-Leeuwarden en ligt ook op korte afstand van de snelweg A7.

Daarnaast is de bruisende Elfstedenstad Sneek op slechts ca. 10 minuten fietsen. Hier vind je nog vele extra faciliteiten waaronder uitstekend middelbaar onderwijs, een sfeerwinkcentrum, goede bus- en treinverbindingen, een groot aanbod aan restaurants en cafés, meerdere sportverenigingen en het Antonius ziekenhuis.

De huidige kerk van het dorp, de Martenskerk, werd in de 19e eeuw gebouwd en staat middenin het dorp.

Meer informatie over Scharnegoutum:
<https://www.scharnegoutum.nl>



Wist je dat...

- Scharnegoutum telt ruim 1600 inwoners
- het dorp lag aanvankelijk aan de Middelseeroute, tot deze in ca. 1300 werd drooggelegd.
- het dorp is ontstaan op een terp
- er een kaatsvereniging in het dorp is

Wonen in Friesland

Friesland is een prachtige provincie met een eigenzinnig karakter. Van Waddenzee tot Drents-Friese Wold en van Lauwersmeer tot IJsselmeer. Tot de rand toe gevuld met onontdekte plekjes en eindeloze lichten. Wonen in Friesland verveelt nooit! Ga erop uit met je (huur)boot om een tocht te maken over een van de prachtige meren. Of bezoek de 11-steden met ieder zijn eigen karakter en eigen fontein. Tijdens een vrij weekend pak je de veerdienst naar één van de Waddeneilanden en ga op avontuur op deze schitterende plekken midden in de in 2009 tot UNESCO werelderfgoed uitgeroepen Waddenzee.

Skûtsjesilen

Een skûtsje is een houten of stalen Friese tjalk gebouwd voor het vervoer van vracht in Friesland. Afhankelijk van het seizoen vervoerden ze mest, aardappelen en andere bulkgoederen. Het skûtsjesilen is pas sinds het einde van de jaren '20 bekend in Friesland. Het is een belangrijk stuk Friese folklore en traditie. Aan de wedstrijd mogen 14 schepen meedoen met daarop 14 personen als bemanning. De skûtsjes vertegenwoordigen elk een dorp of stad. Dit evenement vindt in de zomer plaats en is geweldig om mee te maken.



Hypotheeken & Verzekeringen



Hypotheekshop Sneek

Een hypotheek afsluiten doe je niet zomaar. Het is immers vaak de grootste lening van jouw of jullie leven. Een langlopende lening die vaak vaststaat voor 10, 20 of 30 jaar. Logisch dat je een juiste hypotheek wilt afsluiten. En die beslissing hoeft jij niet alleen te nemen!

Heimerich, Arjan, Sietse en Jildou van De Hypotheekshop Sneek staan voor je klaar om jou te voorzien van een goed en onafhankelijk advies. Met onze jarenlange ervaring kun jij de juiste keuze maken.

Ben je benieuwd hoe wij hypotheeken leuker en makkelijker kunnen maken? Dan mag je altijd bellen, mailen, Whatsappen of kom op kantoor langs. Wij helpen je graag verder!

sneek92@hypotheekshop.nl
0515 - 43 15 43



Andere woning? Bel even met Verzekeringen.

Je wilt je niet druk hoeven maken om je verzekeringen. Met vragen zitten over de juiste premie, dekking of polis. Toch wil je de zekerheid dat alles goed geregeld is. Het team van Verzekeringen helpt je de goede afwegingen te maken. We komen met oplossingen die je zelf niet had kunnen bedenken. En we nemen al jouw verzekeringsvragen weg, zodat je er geen omkijken meer naar hebt.

verzekeringen@makelaardijsneek.nl
0515 - 43 15 43

Persoonlijk contact

Wij hechten veel waarde aan heldere communicatie met korte lijnen. Loop gerust eens binnen bij ons kantoor, de koffie staat voor je klaar!

Je vindt ons kantoor midden in het centrum van Sneek aan het Oud Kerkhof 4, bij Makelaardij Sneek en Wonen aan water Makelaars.

Over ons

Een woning kopen of verkopen doe je vast niet iedere dag. Wij begrijpen dat dit een ingrijpende beslissing is waarbij je graag op de allerbeste manier geholpen wilt worden.

Bij Makelaardij Sneek nemen wij daarom alle zorgen uit handen, en regelen niet alleen de koop of verkoop van je huis maar adviseren ook over de hypotheek. Anne, Theo, Wendel en Jinke staan voor jou klaar en zorgen ervoor dat jij onbezorgd een woning kan kopen of verkopen.

Ben jij benieuwd hoe wij jouw woning kunnen verkopen? Of wil je samen de zoektocht starten naar jouw nieuwe woning? Dan mag je altijd bellen, mailen, whatsappen of langskomen op kantoor.

Wij begrijpen heel goed dat jouw woonervaring veel meer omvat dan alleen het (ver)kopen, financieren of verzekeren van jouw huis. Daarom hebben we een toegewijd team van vakmensen dat voor jou klaarstaat. Ons doel is om ervoor te zorgen dat jij de komende jaren prettig en onbezorgd kunt wonen.

Wat ons uniek maakt, is dat wij alles voor jou regelen op het vlak van wonen in Friesland. Of je nu begeleiding zoekt bij het vinden van je ideale huis, onafhankelijk hypotheek- of verzekeringsadvies nodig hebt of een goede makelaar zoekt bij het verkopen van je huidige woning, onze experts staan voor jou klaar.



Anne Stenekes

NVM Makelaar / Taxateur



Theo Groen

NVM Makelaar



Eveline Rhee

NVM Makelaar



Wendel van der Zee

Medewerker binnendienst



Jinke Koopmans

Medewerker binnendienst

0515-431543

info@makelaardijsneek.nl
makelaardijsneek.nl



Ook snel de waarde van jouw woning weten?

Vraag dan
vrijblijvend een
verkoopadviesgesprek
aan



ZIEN WE ELKAAR SNEL?



**Makelaardij
Sneek**

Makelaardij Sneek

Oud Kerkhof 4, 8601 EE Sneek

0515-431543 | info@makelaardijsneek.nl



MAKELAARDIJSNEEK.NL