

Uniek WONEN

Wordt dit
jouw nieuwe
thuis?



WILLEMSKADE 64 B / LEEUWARDEN

 **Wonen aan water**
Makelaars

WONENAANWATER.NL



Welkom

Wij zijn er voor al je vragen rondom wonen en meer!

Jij bent dus op zoek naar een nieuwe woning. Om jou zo goed mogelijk te helpen hebben wij in deze woningbrochure alle belangrijke punten op een overzichtelijk manier op een rijtje gezet, zodat jij goed geïnformeerd op pad kan. Alle belangrijke woning-kenmerken, de plattegronden en informatie over de omgeving kun je zo rustig in jouw tijd bestuderen en wie weet wordt dit jouw thuis!

Nog geen bezichtiging gehad? Bel of mail ons voor een afspraak!

Jouw makelaarsteam



Jan-Bert, Marc & Jesse

06 - 57 80 91 06

058 203 0600

leeuwarden@wonenaanwater.nl

WILLEMSKADE 64 B / LEEUWARDEN

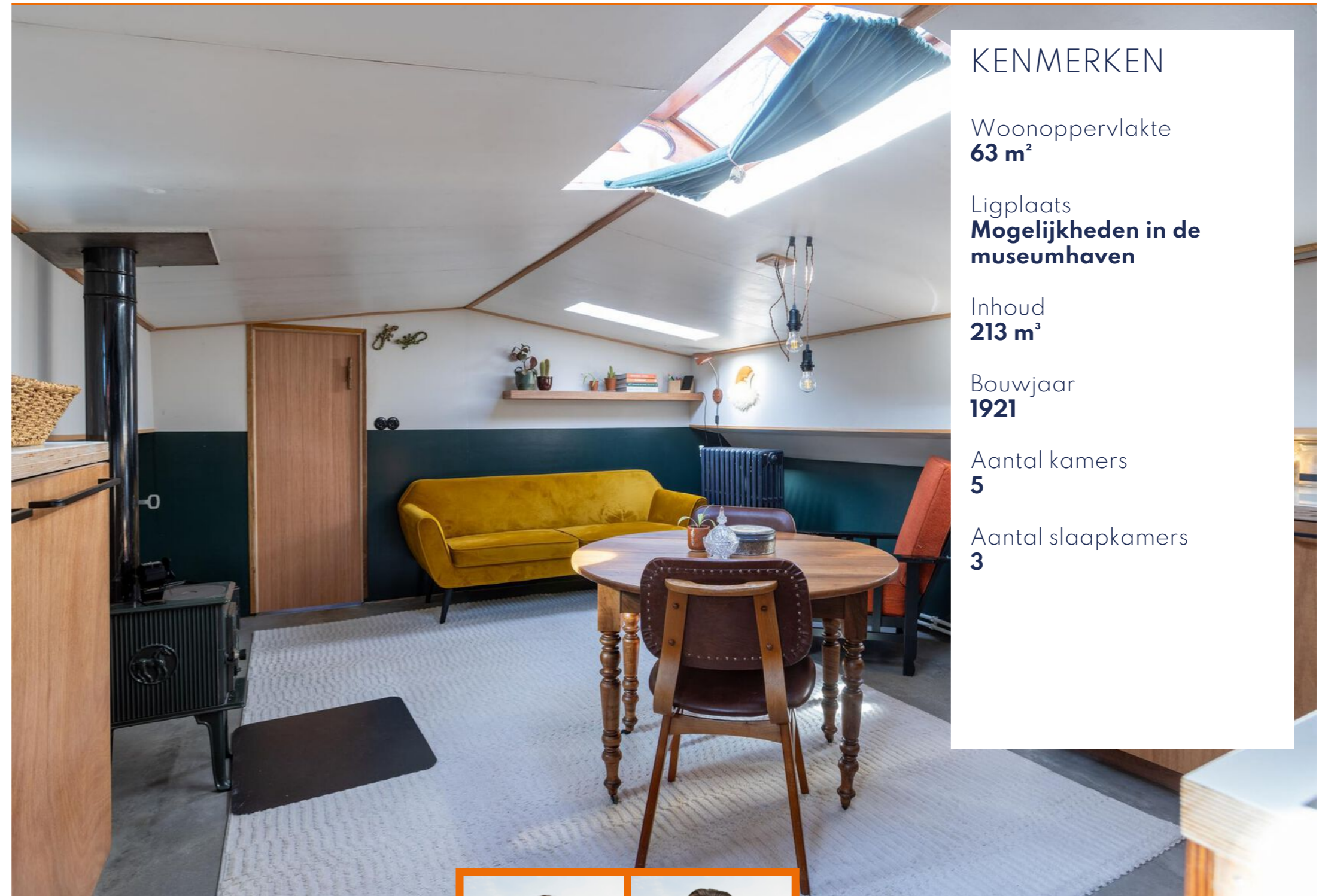

KENMERKEN

Woonoppervlakte
63 m²

Ligplaats
Mogelijkheden in de museumhaven

Inhoud
213 m³

Bouwjaar
1921

Aantal kamers
5

Aantal slaapkamers
3

BEKIJK DE WONING
OMSCHRIJVING
OP PAGINA **4**

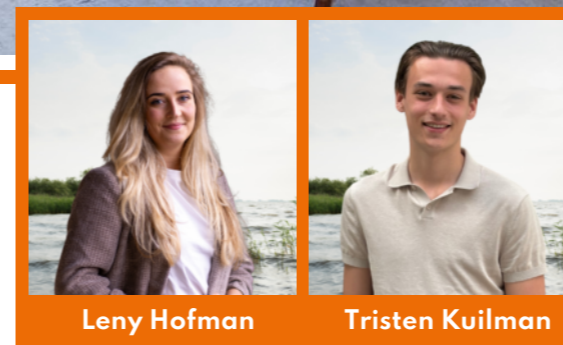

Leny Hofman

Tristen Kuilman

Wil je meer informatie of een afspraak plannen? Bel Leny of Tristen!



ONTMOET HET
TEAM VAN

 **Wonen aan water**
Makelaars

Omschrijving

WILLEMSKADE 64 B / LEEUWARDEN

Droom je van een bijzondere woonplek, waar historie en comfort samenkomen? Dan is de Anna Cecilia misschien wel jouw nieuwe thuis! Deze schitterende platbodem uit 1921, gebouwd door de Gebroeders Grol in Veendam, heeft meer dan een eeuw geschiedenis achter zich en is klaar voor een nieuw hoofdstuk.

Met haar monumentale status en registratie in het Register Varend Erfgoed Nederland (RVEN), biedt ze niet alleen een karaktervolle woonruimte, maar ook tal van voordelen. Zo komt ze in aanmerking voor een vaste ligplaats in het hart van Leeuwarden, aan de Willemskade – een unieke kans die op dit moment nog beschikbaar is. Een vaste ligplaats betekent niet alleen een stabiele woonplek, maar ook de mogelijkheid om een hypotheek te vestigen op het schip.

Hoewel de Anna Cecilia al meer dan een eeuw oud is, is ze met zorg en aandacht onderhouden en ingericht als een volwaardige woning. Zodra je aan boord stapt, voel je de warme sfeer en het authentieke karakter, gecombineerd met moderne voorzieningen voor optimaal comfort.

WOONKAMER

Let op, de stahoogte van het schip is 1,95, naar de zijkanten toe loopt dit schuin af.

De ruime woonkamer is het hart van het schip, met een knusse Jøtul houtkachel en een prachtige oude radiator die samen zorgen voor een aangename warmte. De woonkeuken is van alle gemakken voorzien: een elektrische kookplaat, oven, vaatwasser, close-in boiler en sfeervolle verlichting maken koken een plezier. Het keukenblad is van epoxy, en de keukenkastjes zijn gemaakt van duurzaam meranti multiplex.

SLAAPVERTREKKEN

De slaapvertrekken bieden rust en privacy. In de roef bevindt zich de master bedroom, met een comfortabel tweepersoonsbed, een eikenhouten vloer en een prachtig wandmeubel. De twee andere slaapkamers zijn slim ingedeeld, met een bureau, inbouwkasten en een bedstee bovenop de watertank – ideaal voor een gezellige en knusse slaapomgeving.

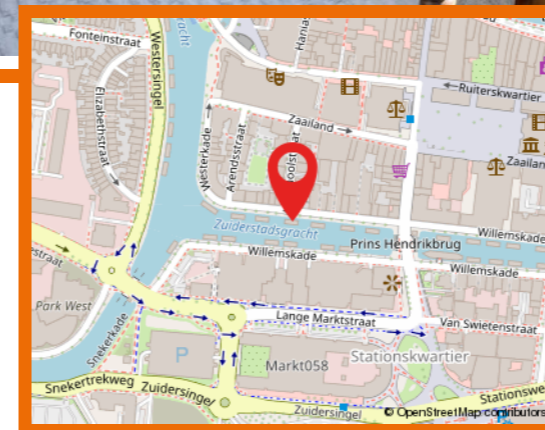

Hallo, wat leuk dat je interesse hebt in deze woning! Deze aandacht vinden wij natuurlijk hartstikke fijn. Daarnaast maken wij graag van de gelegenheid gebruik om je nader kennis te laten maken met ons kantoor, onze verkoopfilosofie en onze strategische aanpak. Heb je na het lezen van deze brochure vragen over de woning of over onze aanpak? Of wil je vrijblijvend gratis verkoopadvies voor je huidige woning? Wij staan graag voor je klaar! Bel ons op 058 203 0600 of mail naar leeuwarden@wonenaanwater.nl

Extra Informatie

BADKAMER

De badkamer is volledig vernieuwd en voorzien van een ligbad, een regulier toilet met sanibroyeur, dubbele wastafels en ruimte voor een wasmachine en droger. Een badkamer op een schip zoals deze is zeldzaam, en hier is geen compromis gemaakt op comfort.

DUURZAAM WONEN

Wil je onafhankelijk zijn en duurzaam wonen? De Anna Cecilia biedt volop mogelijkheden om zelfvoorzienend te zijn. De voorbereiding voor zonnepanelen is al getroffen, en met een accupack kun je volledig off-grid leven. Daarnaast zorgen de twee watertanks van elk 650 liter en de mogelijkheid om over te schakelen op de walaansluiting voor flexibiliteit in je watervoorziening.

TECHNISCHE STAAT

Niet alleen het interieur straalt warmte en karakter uit, ook technisch is de Anna Cecilia een betrouwbare krachtpatser. De motor is een robuuste DAF 575 (105 PK, 6 cilinders), die in 2004 volledig is gereviseerd en sindsdien met zorg wordt onderhouden. De elektrische installatie is recent vernieuwd, met zowel een 24V als een 220V systeem, een Victron omvormer en een walstroomaansluiting.

Op nautisch vlak is het schip goed uitgerust met een AIS-systeem, een Sailor RT144 marifoon, boordverlichting en diverse navigatiemiddelen. Daarnaast beschikt het schip over een solide ankerinstallatie met een klipanker van 200 kg en een stokanker.

GESCHIEDENIS

De Anna Cecilia is meer dan een woonboot; ze is een stukje varend erfgoed met een rijke geschiedenis. Ze heeft al vele avonturen beleefd, en nu is het tijd voor een nieuwe eigenaar die haar bijzondere verhaal voortzet. De verkoop gebeurt volgens het 'as is, where is'-principe, maar dat betekent niet dat je met lege handen vertrekt. Bij het schip krijg je originele boekjes, documenten, foto's en verhalen, zodat je haar verleden levend kunt houden.

BIJZONDERHEDEN

- + Stahoogte +- 180cm;
- + Plek in de museumhaven;
- + Volledig gerenoveerd;
- + Drie slaapkamers;
- + Unieke woonbestemming;
- + As-is-where-is.

Notities

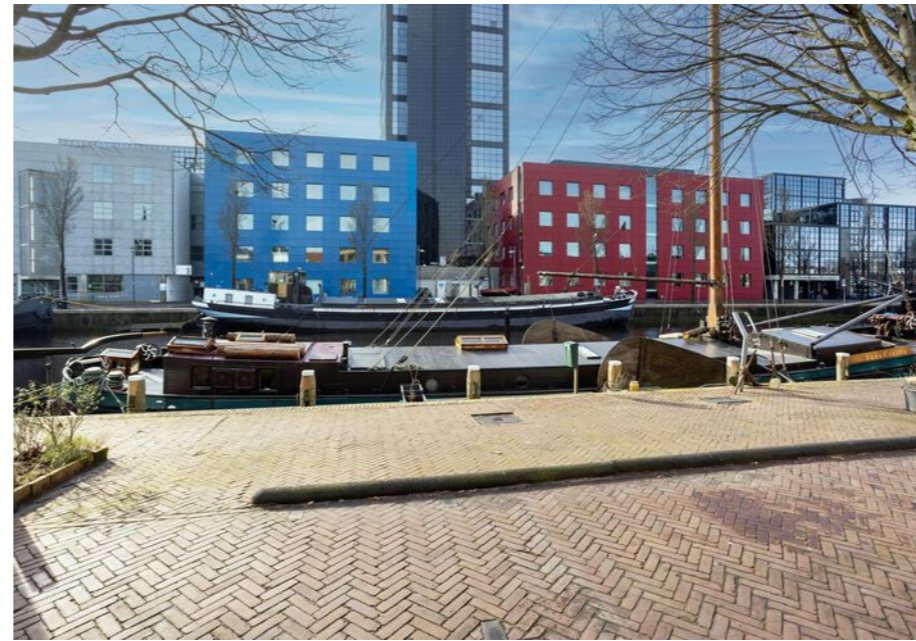

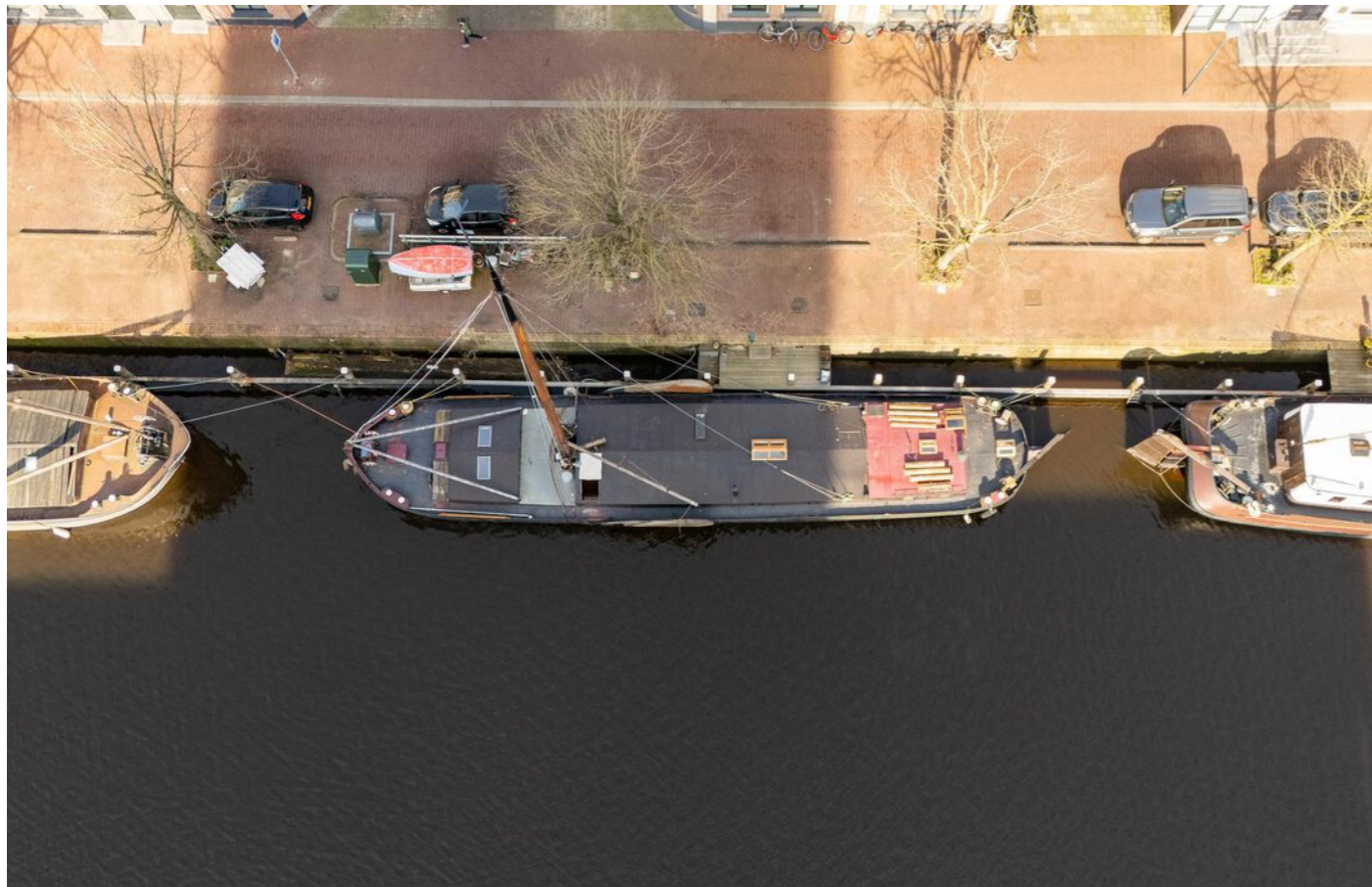

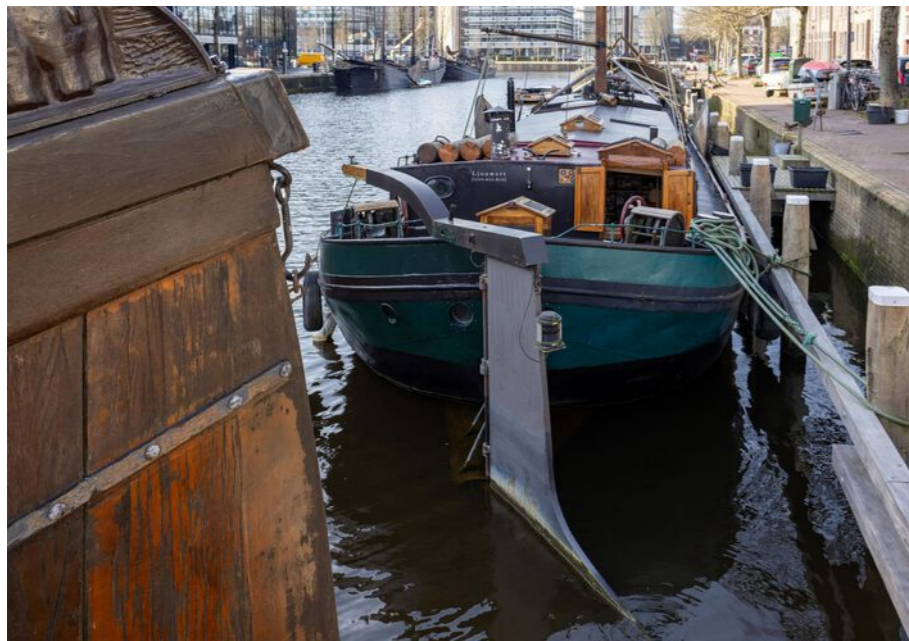
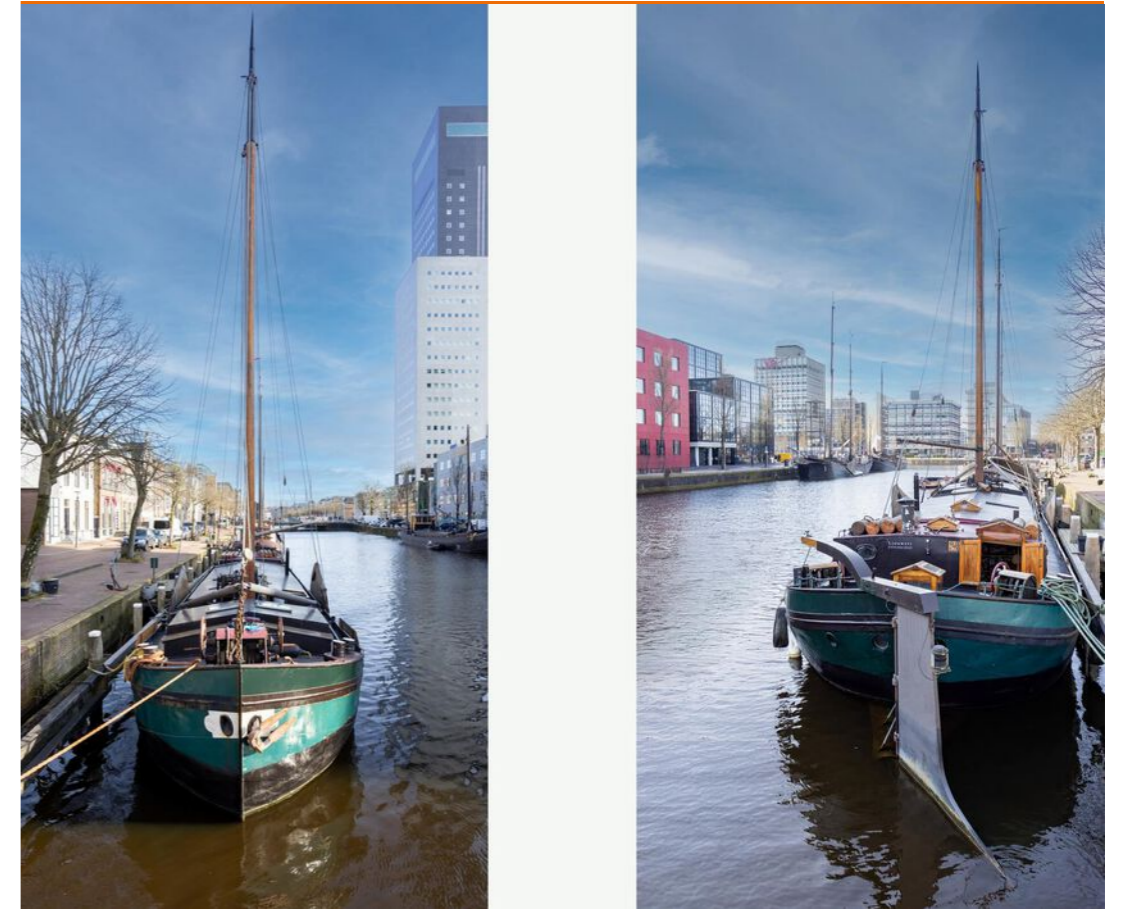
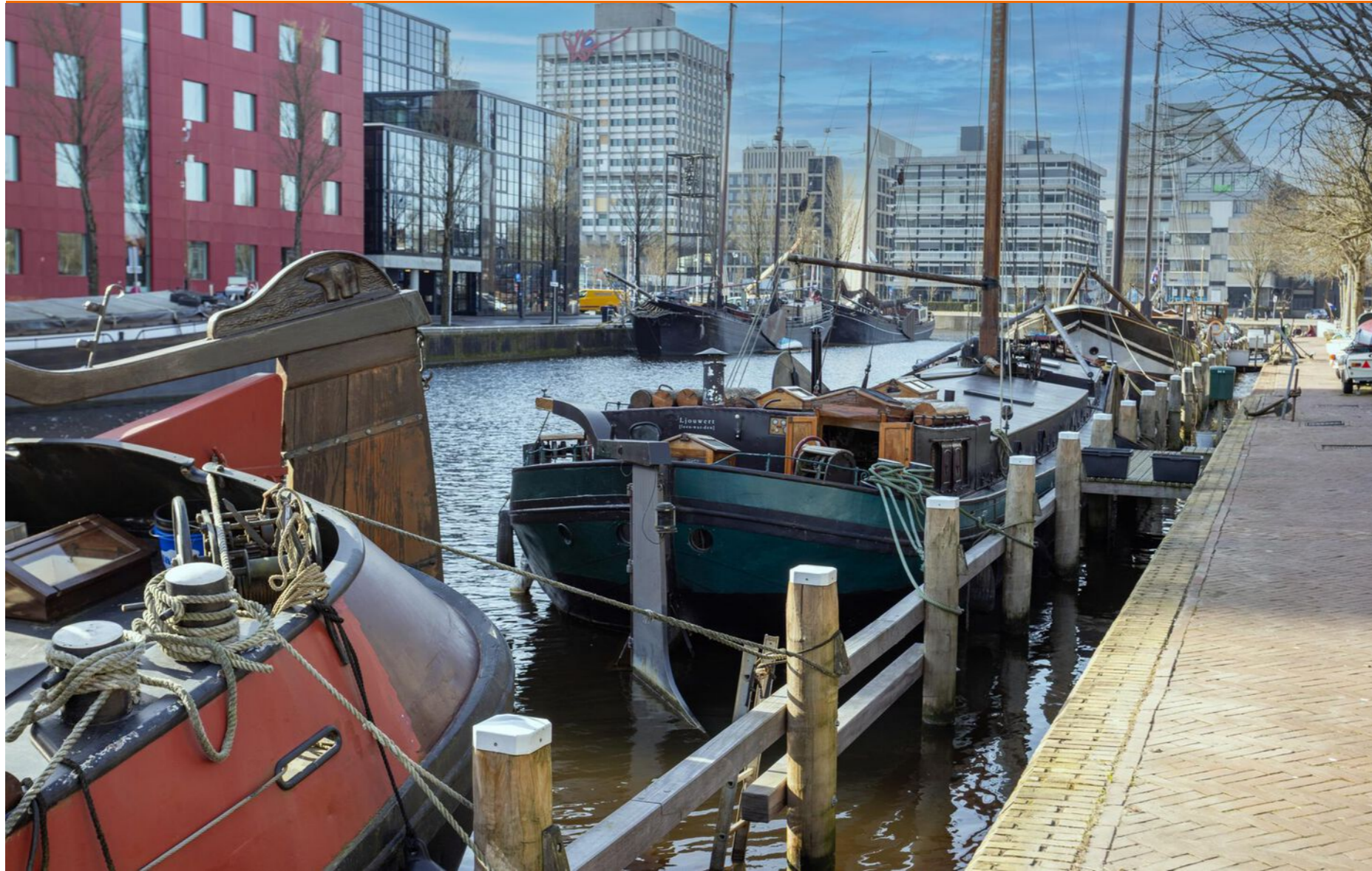





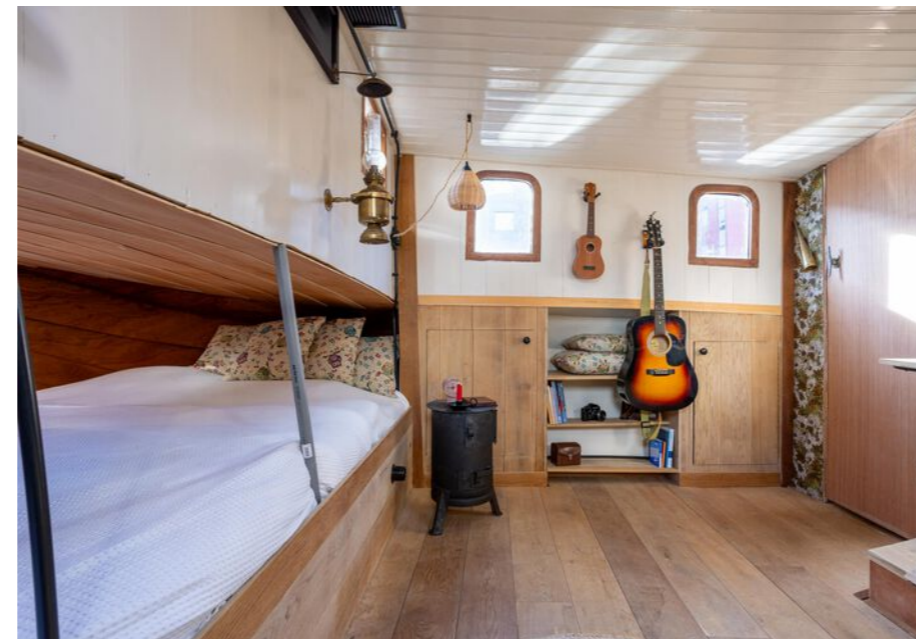

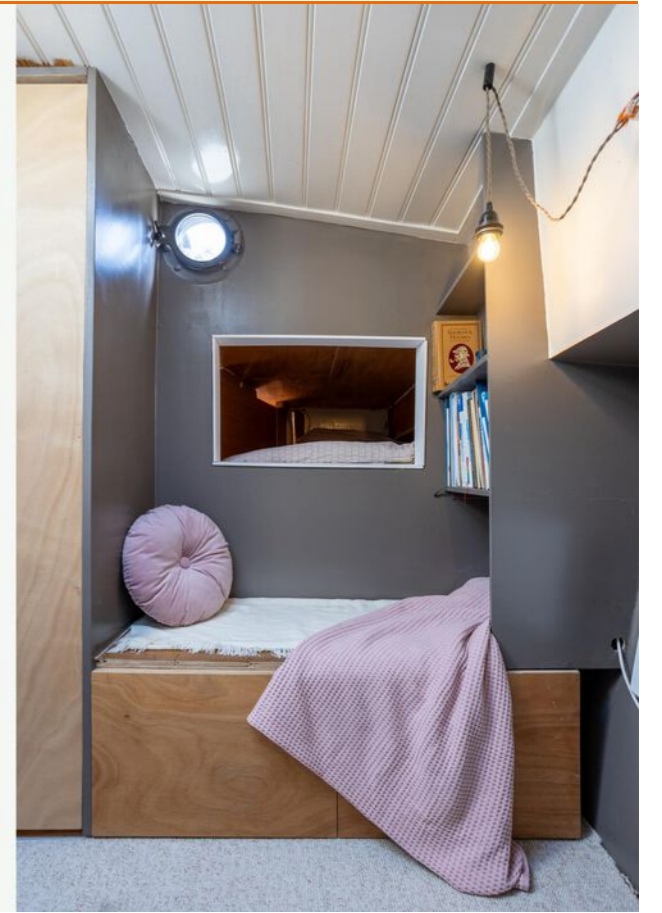

Plattegrond

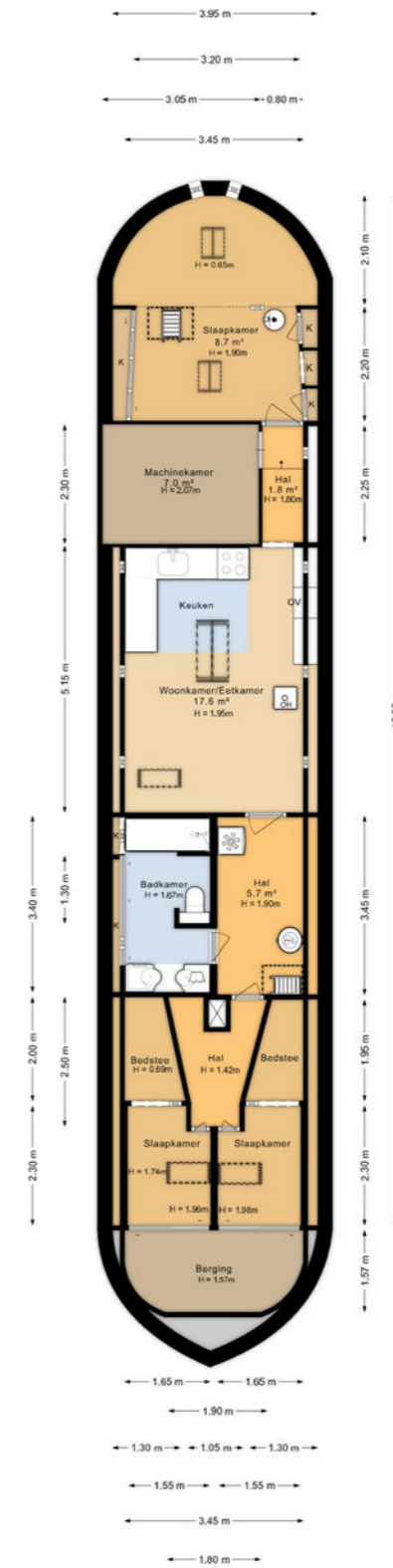
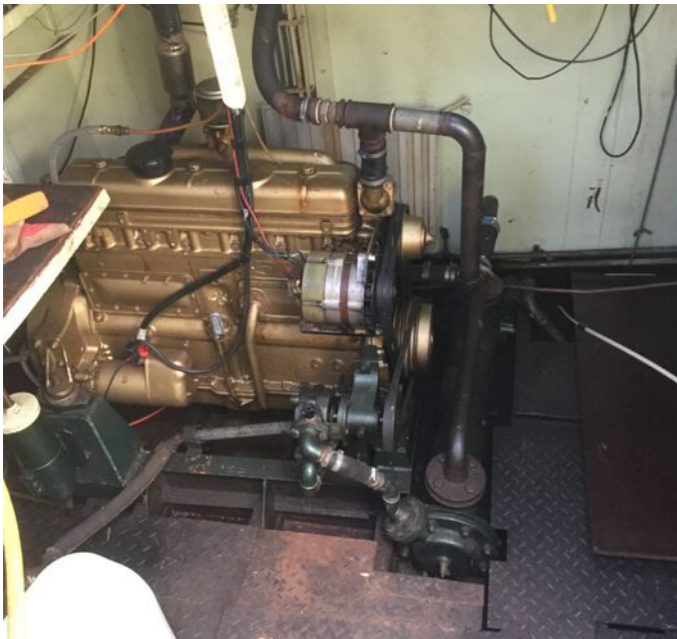

Plattegrond

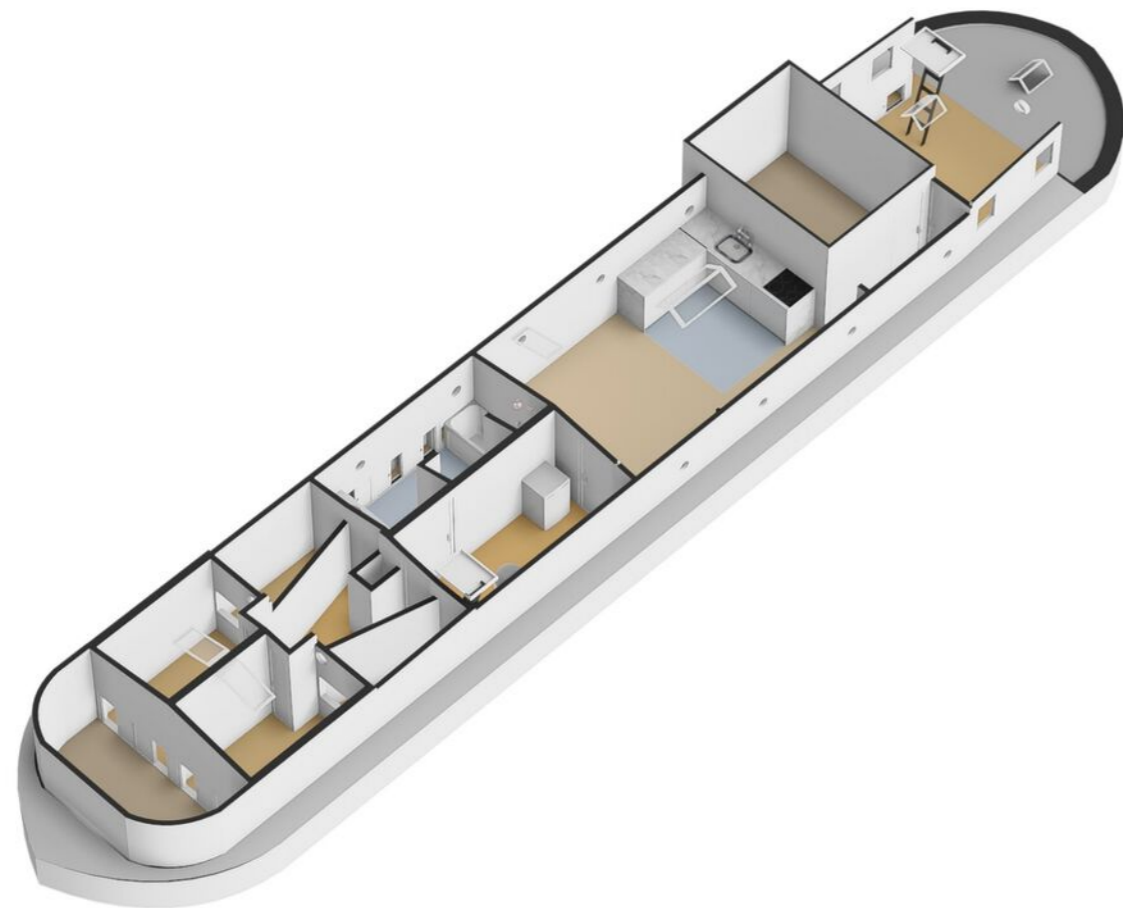

Lijst van zaken

| Beschrijving | Blijft achter | Gaat mee | Ter overname |
|--|---------------|----------|--------------|
| Woning - Interieur | | | |
| Houtkachel | X | | |
| Designradiator(en) | X | | |
| Verlichting, te weten | | | |
| - inbouwspots/dimmers | X | | |
| - opbouwspots/armaturen/lampen/dimmers | X | | |
| - losse (hang)lampen | | X | |
| (Losse)kasten, legplanken, te weten | | | |
| - Dressoir | | X | |
| Raamdecoratie/zonwering binnen, te weten | | | |
| - gordijnrails | X | | |
| - gordijnen | | X | |
| Vloerdecoratie, te weten | | | |
| - vloerbedekking | X | | |
| - parketvloer | X | | |
| - houten vloer(delen) | X | | |
| Overig, te weten | | | |
| - spiegelwanden | | X | |
| Woning - Keuken | | | |
| Keukenblok (met bovenkasten) | X | | |
| Keuken (inbouw)apparatuur, te weten | | | |
| - kookplaat | X | | |
| - afzuigkap | X | | |
| - oven | X | | |
| - koelkast | X | | |
| - vriezer | | X | |
| - vaatwasser | X | | |

Lijst van zaken

| Beschrijving | Blijft achter | Gaat mee | Ter overname |
|---|---------------|----------|--------------|
| - koffiezetapparaat | | X | |
| Woning - Sanitair/sauna | | | |
| Badkamer met de volgende toebehoren | | | |
| - ligbad | X | | |
| - douche (cabine/scherm) | X | | |
| - wastafel | X | | |
| - wastafelmeubel | X | | |
| - toiletkast | X | | |
| - toilet | X | | |
| - toiletrolhouder | | X | |
| - toiletborstel(houder) | | X | |
| Woning - Exterieur/installaties/veiligheid/ energiebesparing | | | |
| Brievenbus | X | | |
| Rookmelders | X | | |
| (Klok)thermostaat | | | X |
| Rolluiken | X | | |
| Telefoonaansluiting/internetaansluiting | | X | |
| Waterslot wasautomaat | X | | |
| Warmwatervoorziening, te weten | | | |
| - CV-installatie | X | | |
| - boiler | X | | |

Vragenlijst

Bijzonderheden 1 A.

Zijn er nadat u het perceel in eigendom hebt gekregen nog andere, eventuele aanvullende notariële of onderhandse akten opgesteld met betrekking tot het perceel?

Nee

Zo ja, welke?

Bijzonderheden 1 B.

Zijn er mondelinge of schriftelijke afspraken gemaakt over aangrenzende percelen? (Denk hierbij aan regelingen voor het gebruik van een poort, schuur, garage, tuin, overeenkomsten met meerdere burens, toezeggingen, erfafscheidingen.)

Nee

Zo ja, welke zijn dat?

Bijzonderheden 1 C.

Wijken de huidige terreinafscheidingen af van de kadastrale eigendomsgrenzen? (Denk hierbij ook aan strookjes grond van de gemeente die u in gebruik heeft, of grond van u die gebruikt wordt door de burens.)

Niet bekend

Zo ja, waaruit bestaat die afwijking?

Bijzonderheden 1 D.

Is een gedeelte van de woning, schuur, garage of schutting gebouwd op grond van de burens of andersom?

Nee

Zo ja, graag nader toelichten:

Bijzonderheden 1 E.

Heeft u grond van derden in gebruik?

Ja

Zo ja, welke grond?

Kade is eigendom van Gemeente Leeuwarden. Lig hier op basis van precario.

Bijzonderheden 1 F.

Rusten er 'bijzondere lasten en beperkingen' op de woning en/of het perceel? (Bijzondere lasten en beperkingen kunnen privaatrechtelijke beperkingen zijn zoals (lijdende) erfdienstbaarheden (bijvoorbeeld een recht van overpad), kwalitatieve verplichtingen, kettingbedingen, vruchtgebruik, voorkeursrecht (bijvoorbeeld een eerste recht van koop), opstalrecht, erfpacht, huurkoop. Het kan ook gaan om publiekrechtelijke beperkingen zoals een aanschrijving van de gemeente in het kader van een illegale verbouwing)

Ja

Vragenlijst

Zo ja, welke?

Bij verkoop van het schip vervalt het recht op ligplaats en kan er een nieuwe ligplek in de haven aangeboden worden. Op naam van nieuwe eigenaar.

Bijzonderheden 1 G.

Is de Wet voorkeursrecht gemeenten van toepassing?

Nee

Bijzonderheden 1 H.

Is er een anti-speculatiebeding en/of zelfbewoningsplicht van toepassing op de woning?

Ja

Zo ja, hoe lang nog?

Schip mag niet verhuurd (check de nieuwste huurovereenkomst/voorwaarden met de gemeente Leeuwarden) worden maar permanente bewoning is niet verplicht in de museumhaven.

Bijzonderheden 1 I.

Is er sprake van een beschermd stads- of dorpsgezicht of loopt er een procedure tot aanwijzing daartoe?

Ja

Is er sprake van een gemeentelijk-, provinciaal- of rijksmonument of loopt er een procedure tot aanwijzing daartoe?

Nee

Is er volgens het bestemmingsplan sprake van een beeldbepalend of karakteristiek object?

Ja

Bijzonderheden 1 J.

Is er sprake (geweest) van ruilverkaveling?

Nee

Zo ja, moet u hiervoor ruilverkavelingsrente betalen?

Zo ja, hoeveel en voor hoe lang? Bedrag:

Duur:

Bijzonderheden 1 K.

Is er sprake van onteigening?

Nee

Bijzonderheden 1 L.

Is de woning of de grond geheel of gedeeltelijk verhuurd of bij anderen in gebruik?

Nee

Vragenlijst

Zo ja: Is er een huurcontract/ gebruiksovereenkomst?

Indien er geen contract of overeenkomst is, beschrijf hieronder wat (mondeling) met de huurder/ gebruiker is afgesproken:

Welk gedeelte is verhuurd/ in gebruik gegeven?

Welke delen vallen onder gezamenlijk gebruik?

Welke zaken zijn van de huurder en mag hij verwijderen bij ontruiming?
(Bijvoorbeeld geiser, keuken, lampen.)

Heeft de huurder een waarborgsom gestort?

Zo ja, hoeveel?

Heeft u nog andere afspraken met de huurders gemaakt?

Zo ja, welke?

Bijzonderheden 1 M.

Is er over de woning een geschil/procedures gaande, al dan niet bij de rechter, huurcommissie of een andere instantie? (bijvoorbeeld onteigening/kwesties met burens, zoals erfdiensbaarheden, recht van overpad, erfafscheidingen e.d.)

Nee

Zo ja, welke is/zijn dat?

Bijzonderheden 1 N.

Is er bezwaar gemaakt tegen de waardebeschikking WOZ?

Nee

Zo ja, toelichting:

Bijzonderheden 1 O.

Zijn er door de overheid of nutsbedrijven verbeteringen of herstellingen voorgeschreven of aangekondigd die nog niet naar behoren zijn uitgevoerd?

Nee

Zo ja, welke?

Bijzonderheden 1 P.

Zijn er in het verleden subsidies of premies verstrekt die bij verkoop van de woning voor een deel kunnen worden teruggevorderd?

Nee

Zo ja, welke?

Bijzonderheden 1 Q.

Is de woning onbewoonbaar verklaard of in het verleden ooit onbewoonbaar verklaard geweest?

Nee

Zo ja, waarom?

Vragenlijst

Bijzonderheden 1 R.

Is er bij verkoop sprake van een omzetbelastingheffing? (Bijvoorbeeld omdat het een voormalig bedrijfsonroerendgoed is, of een woning met praktijkgedeelte, of omdat u pas ingrijpend verbouwd hebt.)

Nee

Zo ja, waarom?

Bijzonderheden 1 S.

Hoe gebruikt u de woning nu? (Bijvoorbeeld woning, praktijk, winkel, opslag)

Als permanente woning.

Is dat gebruik volgens de gemeente toegestaan?

Ja

Zo nee, heeft de gemeente dit strijdige gebruik wel eens bij u aangekaart?

Hoe heeft de gemeente dit strijdige gebruik bij u aangekaart?

Gevels 2 A.

Is er sprake (geweest) van vochtdoorslag of aanhoudend vochtige plekken op de gevels?

Nee

Zo ja, waar?

Gevels 2 B.

Zijn er (gerepareerde) scheuren/beschadigingen in/aan de gevels aanwezig?

Nee

Zo ja, waar?

Gevels 2 C.

Zijn de gevels tijdens de bouw geïsoleerd?

Ja

Zo nee, zijn de gevels daarna (deels) geïsoleerd?

Zo ja, wanneer heeft de isolatie van de gevels plaatsgevonden en met welk isolatiemateriaal?

Heeft u een certificaat of bewijs van het na-isoleren?

Is er sprake van volledige isolatie?

Ja

Zo nee, welke delen van de gevels zijn er niet geïsoleerd?

Gevels 2 D.

Zijn de gevels ooit gereinigd?

Ja

Zo ja, volgens welke methode en wanneer?

Elk jaar (het is een schip) met water en groene zeep of Dasty.

Vragenlijst

Dak(en) 3 A.

Hoe oud zijn de daken ongeveer? Platte daken:

Luikenkap is ruim en mastdek zijn uit 1997
Luikenkap kostenluik is uit 2020
Kap op de roef is uit 1921

Overige daken:

Gangboorden zijn origineel uit 1921

Dak(en) 3 B.

Heeft u last van daklekkages (gehad)?

Ja

Zo ja, waar?

Boven de machinekamer, zijn dichtgelast in 2017.
Bij de voorbolder is ook dichtgelast in 2017.

Dak(en) 3 C.

Zijn er in het verleden gebreken geconstateerd aan de dakconstructie zoals scheve, doorbuigende, krakende, beschadigde en/of aangetaste daken?

Nee

Zo ja, waar?

Dak(en) 3 D.

Heeft u het dak al eens (gedeeltelijk) laten vernieuwen c.q. laten repareren?

Ja

Zo ja, welk (gedeelte van het) dak en waarom?

Dak boven het kastenluik. Was oorspronkelijk van hout, is nu van staal.

Dak(en) 3 E.

Is het dak tijdens de bouw geïsoleerd? Platte daken:

Ja

Overige daken:

Ja

Zo nee, is het dak daarna geïsoleerd? Platte daken:

Overige daken:

Zo ja, wanneer heeft de isolatie plaatsgevonden en met welk isolatiemateriaal?

Pirplaten (6 en 10 cm)

Heeft u een certificaat of bewijs van het na-isoleren?

Nee

Is er sprake van volledige isolatie? Platte daken:

Ja

Overige daken:

Ja

Zo nee, welke delen zijn er niet geïsoleerd?

Vragenlijst

Dak(en) 3 F.

Zijn de regenwaterafvoeren lek of verstopt? Nee

Zo ja, toelichting:

Dak(en) 3 G.

Zijn de dakgoten lek of verstopt? Nee

Zo ja, toelichting:

Kozijnen, ramen en deuren 4 A.

Van welk materiaal zijn de buitenkozijnen gemaakt? (bijvoorbeeld hout, kunststof of aluminium of een andersoortig materiaal) Hout en staal en RVS

Kozijnen, ramen en deuren 4 B.

Wanneer zijn de buitenkozijnen, ramen en deuren voor het laatst geschilderd? gedurende de periode van 2017 - 2024

Is dit gebeurd door een erkend schildersbedrijf? Nee

Zo ja, door wie?

Kozijnen, ramen en deuren 4 C.

Functioneren alle scharnieren en sloten? Ja

Zo nee, toelichting:

Kozijnen, ramen en deuren 4 D.

Zijn voor alle afsluitbare deuren, ramen etc. sleutels aanwezig? Ja

Zo nee, voor welke deuren, ramen etc. niet?

Kozijnen, ramen en deuren 4 E.

Is er sprake van isolerende beglazing? Ja

Zo ja, welk type glas? (bijvoorbeeld HR, HR+, HR++ of HR+++; zie de glassponning waarin doorgaans staat vermeld welke type glas er is geplaatst) Dubbelglas in de roef HR++ glas in de dakramen van het kistenluik.

Is er sprake van isolerende beglazing in de gehele woning? Nee

Zo nee, welke ramen zijn niet geïsoleerd? Alle patrijspooten en koekoeks.

Kozijnen, ramen en deuren 4 F.

Vragenlijst

Is er bij de isolerende beglazing sprake van condensvorming tussen het glas? (Denk aan lekkende ruiten.) Ja

Zo ja, waar? Kleine raampje in de roef (gescheurd)

Vloeren, plafonds en wanden 5 A.

Is er sprake (geweest) van vochtdoorslag of optrekkend vocht op de vloeren, plafonds en/of wanden? Ja

Zo ja, waar? Condensvorming uit het schip loopt op het vlak (vloer), is gebruikelijk en stroomt naar de machinekamer toe.

Condensvorming ontstaat in de winter en droogt vaak in de zomer weer op.

Vloeren, plafonds en wanden 5 B.

Is er sprake (geweest) van schimmelvorming op de vloeren, plafonds en/of wanden? Nee

Zo ja, waar?

Vloeren, plafonds en wanden 5 C.

Zijn er (gerepareerde) of (verborgen) scheuren en/of beschadigingen in/aan vloeren, plafonds en/of wanden aanwezig? Nee

Zo ja, waar?

Vloeren, plafonds en wanden 5 D.

Hebben zich in het verleden problemen voorgedaan met de afwerkingen? (Bijvoorbeeld loszittend tegelwerk, loslatend behang of spuitwerk, holklinkend of loszittend stucwerk, etc.) Nee

Zo ja, waar?

Vloeren, plafonds en wanden 5 E.

Is er sprake (geweest) van gebreken aan de vloerconstructie, zoals scheve, doorbuigende, krakende, beschadigde en/of aangetaste vloerdelen? Ja

Vragenlijst

Zo ja, waar? Het hele schip leeft. Wanneer het staal uitzet (zomer) krimpt het hout. In de winter is het andersom. Dus geen 'gebreken' maar wel leven.

Vloeren, plafonds en wanden 5 F.

Is er sprake van vloerisolatie? Ja

Zo ja, wanneer heeft de isolatie van de vloer plaatsgevonden en met welk isolatiemateriaal? Pir platen in 2019 en 2021

Heeft u een certificaat of bewijs van het na-isoleren? Nee

Is er sprake van volledige isolatie? Nee

Zo nee, welke delen zijn er niet geïsoleerd? Vloer in de roef niet. Hier ligt beton op het vlak.

Fundering, kruipruimte en kelder 6 A.

Is er sprake (geweest) van gebreken aan de fundering? Nee

Zo ja, waar?

Fundering, kruipruimte en kelder 6 B.

Is de kruipruimte toegankelijk? Ja

Is de kruipruimte droog? Ja

Zo nee of meestal, toelichting:

Fundering, kruipruimte en kelder 6 C.

Is er sprake van vochtdoorslag door de kelderwand? Nee

Zo ja of soms, toelichting:

Fundering, kruipruimte en kelder 6 D.

Is de grondwaterstand in de afgelopen jaren waarneembaar gewijzigd of is er sprake van wateroverlast geweest? Ja

Zo ja, heeft dit tot problemen geleid in de vorm van water in de kruipruimte c.q. kelder? Nee

Zo nee, tot wat voor andere problemen heeft dit geleid? Condensvorming op het vlak.

Installaties 7 A.

Vragenlijst

Wat voor warmte-installatie(s) is/zijn er aanwezig in de woning? (bijvoorbeeld cv-installatie, WTW-systeem, WKO-systeem, (hybride) warmtepomp, airconditioning, zonneboiler, elektrische boiler, pelletkachel dan wel een andere installatie) Boilers (voor warm water) Diesel CV (2018) Houtkachel Elektrische radiatoren

Is/zijn de installatie(s) eigendom? Ja

Zo nee, toelichting: (bijvoorbeeld de installatie(s) is/ zijn gehuurd of geleased. Tevens huur-/leaseprijs vermelden)

Merk van de installatie(s): AVG Diesel CV (gekocht bij HAGER) TESY

Type(nummer) van de installatie(s): -

Installatiedatum van de installatie(s): 2017 2021

Op welke datum is/zijn deze installatie(s) voor het laatst onderhouden? CV: 2022

Is het onderhoud uitgevoerd door een erkend bedrijf? Ja

Zo ja, door wie? Hager & Kobus

Installaties 7 B.

Zijn er de afgelopen tijd zaken opgevallen ten aanzien van de installatie(s)? (bijvoorbeeld de cv-installatie moet meer dan 1 keer per jaar bijgevuld worden of de installatie functioneert niet goed) Nee

Zo ja, wat is u opgevallen?

Installaties 7 C.

Zijn er radiatoren die niet warm worden? Nee

Zo ja, welke?

Installaties 7 D.

Zijn er radiatoren of (water)leidingen die lekken? Nee

Zo ja, waar en welke?

Installaties 7 E.

Zijn er radiatoren of (water)leidingen die ooit zijn bevroren? Nee

Zo ja, waar?

Installaties 7 F.

Heeft u vloerverwarming in de woning? Nee

Vragenlijst

Zo ja, betreft dit elektrische vloerverwarming, vloerverwarming met warm water of anders? Elektrisch:

warm water:

overig, namelijk

Waar bevindt zich de elektrische vloerverwarming?

Waar bevindt zich de vloerverwarming met warm water?

Waar bevindt zich de overige vloerverwarming?

Installaties 7 G.

Zijn er vertrekken die niet (goed) warm worden? Nee

Zo ja, welke?

Installaties 7 H.

Heeft de woning zonnepanelen die uw eigendom zijn? Nee

Heeft de woning zonnepanelen die worden gehuurd of geleased? Nee

Kan het huurcontract/ leasecontract worden overgenomen door koper? Zo ja, dan overnamecontract opvragen.

Hoeveel zonnepanelen zijn er aanwezig? Aantal:

Zo ja, blijven de zonnepanelen achter?

Wat is de capaciteit van één zonnepaneel?
(De capaciteit van zonnepanelen wordt uitgedrukt in Wattpiek (Wp). Bijvoorbeeld één zonnepaneel levert 390 Wp.

Functioneren alle zonnepanelen?

Wat is het merk/ type van de zonnepanelen?

Maakt u gebruik van een app om de opbrengst van de zonnepanelen te bekijken?

Zo ja, welke?

In welk jaar zijn de zonnepanelen geplaatst en door wie? Jaar:

Installateur:

Is de btw over het aankoopbedrag teruggevraagd van de belastingdienst?

Hoeveel stroom heeft u het afgelopen jaar opgewekt? Jaar:

Aantal kWh:

Hoe lang zit er nog fabrieksgarantie op de zonnepanelen?

Zijn de zonnepanelen aangeschaft met subsidie?

Zo ja, moet de subsidie worden terugbetaald?

Zo ja, welk bedrag moet worden terugbetaald?

Installaties 7 I.

Vragenlijst

In welk jaar zijn voor het laatst de aanwezige schoorsteenkanalen/ rookgasafvoeren geveegd/gereinigd? 2024 (kan men zelf do

Installaties 7 J.

Wanneer heeft u de aanwezige schoorsteenkanalen voor het laatst gebruikt? Gisteren

Is de trek van aanwezige schoorsteenkanalen goed? Ja

Installaties 7 K.

Zijn er onderdelen van de elektrische installatie vernieuwd? (onder de elektrische installatie wordt verstaan alle elektra leidingen/ schakelaars stopcontacten, meterkast e.d.) Ja

Zo ja, wanneer en welke onderdelen? Alles, gehele installatie is in 2019 en 2021 geheel vernieuwd. Zowel de 24V als de 220V

Zijn er gebreken aan de elektrische installatie? Nee

Zo ja, welke?

Installaties 7 L.

Is er een laadpaal aanwezig voor een elektrische auto? Nee

Zo ja, waar bevindt deze zich?

Blijft deze achter?

Installaties 7 M.

Is er mechanische ventilatie of een soortgelijk systeem aanwezig? Ja

Zo ja, functioneert dit systeem naar behoren? Nee

Zo nee, toelichting: Moet nog aangesloten worden (mechanische ventilatie is voor de afzuigkap)

Wanneer is dit systeem voor het laatst onderhouden? -

Hoe oud is dit systeem ongeveer? -

Installaties 7 N.

Is er een domoticasysteem of een soortgelijk systeem aanwezig? (Een domoticasysteem bedient de verwarming, verlichting, verwarming, audio, ventilatie e.d. automatisch) Nee

Zo ja, functioneert dit systeem naar behoren?

Zo nee, toelichting:

Hoe oud is dit systeem ongeveer?

Vragenlijst

Installaties 7 O.

| | |
|--|---------------------|
| Zijn er rookmelders op iedere verdieping aanwezig? | Ja |
| Zo ja, hoe oud zijn de rookmelders ongeveer? | CO melders uit 2023 |

Sanitair, riolering en keuken 8 A.

| | |
|---|-----|
| Zijn er beschadigingen aan wastafels, douche, bad, toiletten, gootstenen en kranen? | Nee |
| Zo ja, welke? | |

Sanitair, riolering en keuken 8 B.

| | |
|----------------------------------|----------|
| Hoe oud is de badkamer ongeveer? | Uit 2019 |
|----------------------------------|----------|

Sanitair, riolering en keuken 8 C.

| | |
|--|----|
| Lopen de afvoeren van wastafels, douche, bad, toiletten, gootstenen en kranen goed door? | Ja |
| Zo nee, welke niet? | |

Sanitair, riolering en keuken 8 D.

| | |
|--|----|
| Is de woning aangesloten op het gemeentelijke riool? | Ja |
|--|----|

Sanitair, riolering en keuken 8 E.

| | |
|--|-----|
| Zijn er gebreken (geweest) aan de riolering, zoals breuken, stankoverlast, lekkages, etc.? | Nee |
| Zo ja, welke? | |

Sanitair, riolering en keuken 8 F.

| | |
|--|---|
| Is er een andere voorziening, zoals een septictank, beerput of dergelijk aanwezig? | Ja |
| Zo ja, wat is er aanwezig en hoe dient dit te worden onderhouden? | Er is een sanibroyeur, en er zijn watertanks. |

Sanitair, riolering en keuken 8 G.

| | |
|---|------|
| Van welk jaar dateert de keukenopstelling ongeveer? | 2019 |
|---|------|

Sanitair, riolering en keuken 8 H.

| | |
|---|------|
| Van welk jaar dateert de inbouwapparatuur ongeveer? | 2019 |
| Functioneert alle inbouwapparatuur? | Ja |
| Zo nee, welk inbouwapparaat functioneert niet? | |

Vragenlijst

Sanitair, riolering en keuken 8 I.

| | |
|--|-----|
| Heeft u een kokend water kraan? (bijvoorbeeld een Quooker kraan of een soortgelijke kraan) | Nee |
| Zo ja, functioneert deze kraan naar behoren en hoe oud is deze kraan ongeveer? | |

Diversen 9 A.

| | |
|------------------------------------|------|
| Wat is het bouwjaar van de woning? | 2021 |
|------------------------------------|------|

Diversen 9 B.

| | |
|---|-----|
| Zijn er asbesthoudende materialen in/op de woning/ bijgebouw(en) aanwezig? (bijvoorbeeld asbest zeil, een asbestplaat die onder en/of achter de CV ketel is geplaatst, asbesthoudend isolatiemateriaal om de verwarmingsbuis, asbesthoudend koord bij oude cv-ketels/gaskachels, asbestgolfplaten e.d.) | Nee |
| Zo ja, welke en waar? | |

Diversen 9 C.

| | |
|--|-----|
| Blijft er in de woning zeil achter, al dan niet vastgelijmd, dat is aangeschaft tussen 1955 en 1982? | Nee |
|--|-----|

Diversen 9 D.

| | |
|--|-----|
| Is er sprake van loden leidingen in de woning? | Nee |
| Zo ja, waar? | |

Diversen 9 E.

| | |
|--|-----|
| Is er een Japanse duizendknoop aanwezig in de tuin? (Een Japanse duizendknoop is een exotische plant, welke moeilijk te verwijderen is. De sterke wortelstokken en stengels van de Japanse duizendknoop zijn in staat om schade te veroorzaken aan gebouwen, leidingen en wegen) | Nee |
|--|-----|

Diversen 9 F.

| | |
|---|-----|
| Is er in puin/asbest afval in de grond/tuin aanwezig? | Nee |
|---|-----|

Diversen 9 G.

| | |
|---|-----|
| Heeft u elders lekkages gehad? (dus los van het dak/ sanitair/ riolering) | Nee |
|---|-----|

Diversen 9 H.

Vragenlijst

Is de grond verontreinigd? Nee

Zo ja, is er een onderzoeksrapport?

Zo ja, heeft de gemeente/provincie een onderzoeks- of saneringsbevel opgelegd?

Diversen 9 I.

Is er een olietank aanwezig of aanwezig geweest? Ja

Zo ja, is deze gesaneerd/verwijderd? Nee

Als deze is gesaneerd, waar is de olietank op het perceel gesitueerd?

Is er een Kiwa-certificaat aanwezig? Nee

Diversen 9 J.

Is er sprake van overlast door ongedierte in of (rond)om de woning? (Denk aan muizen, ratten, kakkerlakken, etc.) Nee

Zo ja, waar?

Diversen 9 K.

Is de woning aangetast door houtworm, boktor, ander ongedierte of zwam? Nee

Zo ja, waar?

Zo ja, is deze aantasting al eens behandeld?

Zo ja, wanneer?

Zo ja, door welk bedrijf?

Diversen 9 L.

Is er sprake van chlorideschade (betonrot)? (Betonrot komt vooral voor in kruipruimtes van woningen gebouwd tussen 1965 en 1981 die voorzien zijn van betonnen vloerelementen van het merk Kwaaitaal of Manta. Ook andere beton- elementen - bijvoorbeeld balkons - kunnen aangetast zijn) Nee

Zo ja, waar?

Diversen 9 M.

Hebben er verbouwingen en/of aanbouwingen plaatsgevonden in en/of om de woning? Nee

Zo ja, welke ver-/aانبouwingen?

Zo ja, in wel jaartal?

Zo ja, door welk bedrijf zijn deze uitgevoerd?

Vragenlijst

Diversen 9 N.

Zijn er verbouwingen of uitbreidingen uitgevoerd zonder omgevingsvergunning (voorheen bouwvergunning)? Nee

Zo ja, welke?

Diversen 9 O.

Is er sprake van glasvezel internet? Ja

Diversen 9 P.

Bent u in het bezit van een definitief energieprestatiecertificaat/ energielabel? Nee

Zo ja, welke label?

Vaste lasten 10 A.

Hoeveel betaalde u voor de laatste aanslag onroerendezaakbelasting? 0

Belastingjaar? 2024

Vaste lasten 10 B.

Wat is de WOZ-waarde? 30000

Peiljaar? 2024

Vaste lasten 10 C.

Hoeveel betaalde u voor de laatste aanslag waterschapslasten? 29

Belastingjaar? 2025

Vaste lasten 10 D.

Hoeveel betaalde u voor de laatste aanslag gemeentelijke belastingen? (zoals rioolheffing en afvalstoffenheffing e.d.) 147

Belastingjaar? 2024
Rioolheffing
Afvalstoffenheffing
(exclusief de openingen van de ondergrondse container)
Precario

Vaste lasten 10 E.

Welke voorschotbedragen betaalt u maandelijks aan de nutsbedrijven? Gas: 0

Elektra: 86

Vragenlijst

| | |
|--|--------------------------|
| Water: | 14 |
| Stadsverwarming: | 0 |
| Anders: | Diesel (voor de CV) |
| Te weten: | 150 |
| Wat is uw jaarverbruik voor gas/ elektriciteit en water? Gas (m³): | 0 |
| Elektriciteit hoog (kWh): | 0 |
| Elektriciteit laag (kWh): | 0 |
| Elektriciteit totaal (kWh): | 4691 |
| Water (m3): | 66 |
| Stadsverwarming (GJ): | 0 |
| Anders: | Diesel: 750 - 1000 liter |
| Met hoeveel bewoners bewoonde u de woning? Aantal: | 3 |

Vaste lasten 10 F.

Zijn er lease- en/of huurkoopcontracten?
(Bijvoorbeeld keuken, kozijnen, cv-ketel, etc.)

Nee

Zo ja, welke?

Zijn deze contracten overdraagbaar op de koper?
Let op! Veel lease- en huurkoopcontracten zijn niet langer overdraagbaar op een koper. Neem hiervoor contact op met de betreffende leverancier.

Hoe lang lopen de contracten nog en wat is de eventuele afkoopsom? Afkoopsom:

Duur:

Vaste lasten 10 G.

Als er sprake is van erfpacht of opstalrecht hoe hoog is dan de canon per jaar?

0

Heeft u alle canons betaald?

N.v.t

Is de canon afgekocht?

N.v.t

Zo ja, tot wanneer?

Vaste lasten 10 H.

Heeft u alle gemeentelijke belastingen die u verschuldigd bent al betaald?

Ja

Zijn er variabele bedragen voor gemeenschappelijke poorten, inritten of terreinen?

Nee

Zo ja, hoe hoog en waarvoor?

Vaste lasten 10 I.

Vragenlijst

| | |
|--|-------------|
| Heeft u, om in de straat te parkeren, een parkeervergunning nodig? | Ja |
| Hoeveel parkeervergunningen kunnen er maximaal worden aangevraagd? | 1 per adres |
| Wat zijn de kosten voor deze parkeervergunning(en) per jaar? | 248 |

Garanties 11 A.

Zijn er lopende onderhoudscontracten en/of garantieregelingen overdraagbaar aan de koper?
(Zoals dakbedekking, cv-installatie, dubbele beglazing, etc.)

Nee

Zo ja, welke?

Nadere informatie 12 A.

Overige zaken(Overige zaken die de koper naar uw mening moet weten)

Wonen in Friesland

Friesland is een prachtige provincie met een eigenzinnig karakter. Van Waddenzee tot Drents-Friese Wold en van Lauwersmeer tot IJsselmeer, tot de rand toe gevuld met onontdekte plekjes en eindeloze luchten. Wonen in Friesland verveelt nooit! Ga er op uit met je eigen of gehuurde boot om een tocht te maken over een van de prachtige meren. Of bezoek de 11-steden met ieder hun eigen karakter en eigen fontein. Tijdens een vrij weekend pak je de veerdienst naar één van de Waddeneilanden en ga op avontuur op deze schitterende plekken midden in de in 2009 tot UNESCO werelderfgoed uitgeroepen Waddenzee.

Friesland

Skutsjesilen

Een skûtsje is een houten of stalen Friese tjalk gebouwd voor het vervoer van vracht in Friesland. Afhankelijk van het seizoen vervoerden ze mest, aardappelen en andere bulkgoederen. Het skûtsjesilen is pas sinds eind van de jaren '20 bekend in Friesland. Het is een belangrijk stuk Friese folklore en traditie. Aan de wedstrijd mogen 14 schepen meedoen met daarop 14 personen aan bemanning. De skûtsjes vertegenwoordigen alle een dorp of stad. Dit evenement vind in de zomer plaats en is geweldig om mee te maken.



Hypotheeken & Verzekeringen



De Hypotheekshop Stationskwartier

Een hypotheek afsluiten doe je niet zomaar. Het is immers vaak de grootste lening van jouw of jullie leven. Een langlopende lening die vaak vaststaat voor 10, 20 of 30 jaar. Logisch dat je een juiste hypotheek wilt afsluiten. En die beslissing hoef jij niet alleen te nemen!

Heimerich, Arjan, Sietse en Jildou staan voor je klaar om jou te voorzien van een goed en onafhankelijk advies. Met onze jarenlange ervaring kun jij de juiste keuze maken.

Ben je benieuwd hoe wij hypotheeken leuker en makkelijker kunnen maken? Dan mag je altijd bellen, mailen, Whatsappen of kom op kantoor langs. Wij helpen je graag verder!

hypotheeken@wonenaanwater.nl | 058 -20 30 600
[hypotheekshop.nl/vestigingen/leeuwardenstationskwartier](https://www.hypotheekshop.nl/vestigingen/leeuwardenstationskwartier)

Persoonlijk contact

Wij hechten veel waarde aan heldere communicatie met korte lijnen. Loop gerust eens binnen bij ons kantoor, de koffie staat voor je klaar!

Je vindt ons kantoor midden in het centrum van Leeuwarden aan de Stationsweg nummer 16.



Andere woning? Bel even met Verzekeringen.

Je wilt je niet druk hoeven maken om je verzekeringen. Met vragen zitten over de juiste premie, dekking of polis. Toch wil je de zekerheid dat alles goed geregeld is. Het team van Faber Verzekeringen helpt je de goede afwegingen te maken. We komen met oplossingen die je zelf niet had kunnen bedenken. En we nemen al jouw verzekeringsvragen weg, zodat je er geen omkijken meer naar hebt

verzekeringen@wonenaanwater.nl
058- 20 30 600

Onze experts

Wil jij een deskundige makelaar die jouw passie voor de Friese wateren deelt? Dan ben je bij Wonen aan water Makelaars aan het juiste adres. Wij zijn al jaren lang de expert in de verkoop van woningen aan de Friese wateren.

Dé makelaar met verstand van de Friese wateren
Het kopen of verkopen van een woning aan de Friese wateren vergt unieke expertise. Wij hebben daarom niet alleen oog voor de woning, maar ook voor de vaarroute die er langs loopt.

Passie voor de Friese wateren
Als watersportliefhebbers kennen wij alle Friese wateren als onze broekzak. Wij weten al meer dan 25 jaar waar potentiële kopers naar op zoek zijn.

Jouw koper in onze database?
Steeds meer mensen ontdekken de magie van de Friese wateren. De woningen aan het water zijn daarom erg gewild. Wij beschikken over een uitgebreide internationale database. Wellicht hebben wij jouw koper al gevonden!

Wonen aan water strategie
De verkoop van een woningen aan het water vergt een specifieke aanpak. Ons mediateam zorgt ervoor dat jouw woning op het hoogste niveau gepresenteerd wordt. Daarnaast zetten wij de unieke Wonen aan water marketingstrategie in om de juiste doelgroep in zowel Nederland als het buitenland te bereiken.

Ben jij benieuwd hoe wij jouw (recreatie) woning kunnen verkopen? Of wil je samen de zoektocht starten naar jouw nieuwe woning? Dan mag je altijd bellen, mailen, whatsappen of langskomen op kantoor. Wij helpen je graag verder!



Jan-Bert van der Meulen

Makelaar



Jesse Muller

Vastgoedadviseur



Marc den Oudsten

Vastgoedadviseur



Annet de Haan

Vastgoedadviseur



Tristen Kuilman

Vastgoedadviseur



Leny Hofman

Binnendienst makelaardij

Ook snel de waarde van jouw woning weten?

Vraag dan vrijblijvend een verkoopadviesgesprek aan



ZIEN WE ELKAAR SNEL?



Wonen aan water Makelaars

Stationsweg 16, 8911 AH Leeuwarden

058 203 0600

leeuwarden@wonenaanwater.nl

