

Comfortabel WONEN

Wordt dit
jouw nieuwe
thuis?



DONIAPARK 34 / LANGWEER

 **Wonen aan water**
Makelaars

Zowel permanent als
recreatief te bewonen

Tel. 0566 652 402
info@wonenaanwater.nl

WONENAANWATER.NL



Welkom

Wij zijn er voor al je vragen
rondom wonen en meer!

Jij bent dus op zoek naar een nieuwe woning. Om jou zo goed mogelijk te helpen hebben wij in deze woningbrochure alle belangrijke punten op een overzichtelijke manier op een rijtje gezet, zodat jij goed geïnformeerd op pad kan. Alle belangrijke woning-kenmerken, de plattegronden en informatie over de omgeving kun je zo rustig in jouw tijd bestuderen en wie weet wordt dit jouw thuis!

Nog geen bezichtiging gehad?
Bel of mail ons voor een afspraak!

Jouw makelaar



Theo Groen

0566 652 402

06 - 502 500 82

sneek@wonenanwater.nl

DONIAPARK 34 / LANGWEER



KENMERKEN

Woonoppervlakte
72 m²

Perceeloppervlakte
220 m²

Inhoud
262 m³

Bouwjaar
1993

Tuin ligging
zuidwest

Aantal kamers
4

Aantal slaapkamers
3

Energie label
C

BEKIJK DE WONING
OMSCHRIJVING
OP PAGINA **4**



Wij helpen je graag verder!

Wil je meer informatie of
een afspraak plannen?
Bel naar 0566-652402



ONTMOET HET
TEAM VAN



Omschrijving

DONIAPARK 34 / LANGWEER

Comfortabele woning aan open vaarwater, type helft van dubbel, met slaap- en badkamer op de begane grond, waarbij zowel permanente als recreatieve bewoning is toegestaan. Uitzonderlijk mooi gelegen, met erg breed water direct voor de deur!

Deze moderne woning is gebouwd in 1993 en beschikt over een woonoppervlak van ca. 72 m². Volledig gelijkvloers wonen is mogelijk, wegens een flinke slaapkamer met badkamer op de begane grond. Op de verdieping zijn 2 slaapkamers aanwezig met eigen sanitair. De algehele staat van onderhoud is prima.

Bijzonder mooie ligging, met ruim en vrij uitzicht vanuit de woonkamer en het achtergelegen terras over de brede waterpartij direct grenzend aan de achtertuin. De totale oeverlengte bedraagt ca. 11 meter. Het betreft hier een staande mastroute, middels het passeren van een zelf te bedienen brug, bent u binnen enkele minuten op de Langweerder Wielen. De walbeschoeiing is onlangs volledig vernieuwd. Daarbij is tevens het achtergelegen terras vernieuwd.

De woning beschikt over een flinke tuin, gunstig gelegen op de zon en met veel privacy. De perceelgrootte bedraagt 220 m². In de tuin is een extra berging gerealiseerd t.b.v. stalling en opslag.

Conform schriftelijke bevestiging provincie en gemeente is zowel recreatieve als permanente bewoning toegestaan, waarbij respectievelijk 10.4 of 2 % overdrachtsbelasting van toepassing is. Daar verkopers de woning pas recent hebben aangekocht, is er voor koper bij een notariële overdracht voor 15 maart 2025, een voordeel overdrachtsbelasting te behalen van € 9.000,00.

Verkopers waren voornemens de woning fors uit te breiden en geschikt te maken voor permanente bewoning. Daartoe is door de architect een uitbreiding van de woning voorgesteld van ca. 32 m², waarbij niet alleen de gehele indeling is gewijzigd, alsmede ook nog een hal/bijkeuken is toegevoegd aan de voorzijde. De omgevingsvergunning is inmiddels verleend en indien gewenst kan koper dit bouwplan van verkoper overnemen.

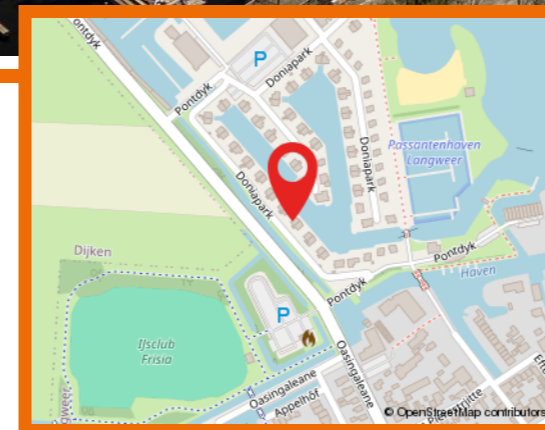

Hallo, wat leuk dat je interesse hebt in deze woning! Deze aandacht vinden wij natuurlijk hartstikke fijn. Daarnaast maken wij graag van de gelegenheid gebruik om je nader kennis te laten maken met ons kantoor, onze verkoopfilosofie en onze strategische aanpak. Heb je na het lezen van deze brochure vragen over de woning of over onze aanpak? Of wil je vrijblijvend gratis verkoopadvies voor je huidige woning? Wij staan graag voor je klaar! Bel ons op 0566 652 402 of mail naar info@wonenaanwater.nl

Extra Informatie

INDELING

Begane grond:

hal/entree met toilet (wandcloset) en meterkast, moderne badkamer v.v. wastafel en inloopdouche, ouder slaapkamer, woonkamer (ca. 28 m²) met massief houten vloer, dubbele tuindeuren en aansluiting rookkanaal, open keuken v.v. fraaie keukenopstelling met inbouwapparatuur.

1e verdieping:

overloop met berging, 2 functionele slaapkamers (beide met dakkapel), badkamer v.v. wastafel, toilet en wasmachine aansluiting.

Bijzonderheden:

- * Bouwjaar 1993.
- * Inhoud ca. 262 m³.
- * Woonoppervlak ca. 72 m².
- * Perceelgrootte 220 m².
- * Muur-, dak- en glas isolatie.
- * Centrale verwarming met HR-ketel (2010).
- * Jaarlijkse bijdrage VVE € 1.065,00
- * Keurige woning, op zeer mooie locatie!

Extra Informatie

Huidige bestemming

Zowel permanente bewoning als recreatief gebruik toegestaan. Bij recreatief gebruik is 10.4 % overdrachtsbelasting verschuldigd, bij permanente bewoning 2 %.

Kabel

Ja.

Riolering

Ja.

Alarm

Geen alarm aanwezig.

Zonwering

Buitenzonwering aanwezig ter hoogte van de woonkamer.

Algemene bouwaard

Traditioneel gebouwde woning.

Dak

Zadeldak gedekt middels keramische dakpannen.

Gevels

Spouwmuurgevels.

Kozijnen

Uitgevoerd in hardhout.

Vloeren

Beton vloeren.

Plafonds

Spuit-/sauswerk.

Asbest

Geen asbest aanwezig.

Erfdienstbaarheden

Van rechtswege lid van v.v.e. Villapark Langweer. Statuten, reglementen, jaarrekening en Meer Jaren Onderhouds Plan beschikbaar via move account. Jaarlijkse bijdrage € 1.065,00

Kruipruimte

Ja, toegankelijk in hal.

Onroerendzaakbelasting

€ 382,00

Waterschapslasten

€ 504,43

Rioolrechten

1 persoons huishouden € 125,00 2 persoons huishouden of meer € 214,00

Gasverbruik

Onbekend.

Forenzenbelasting: € 935,53













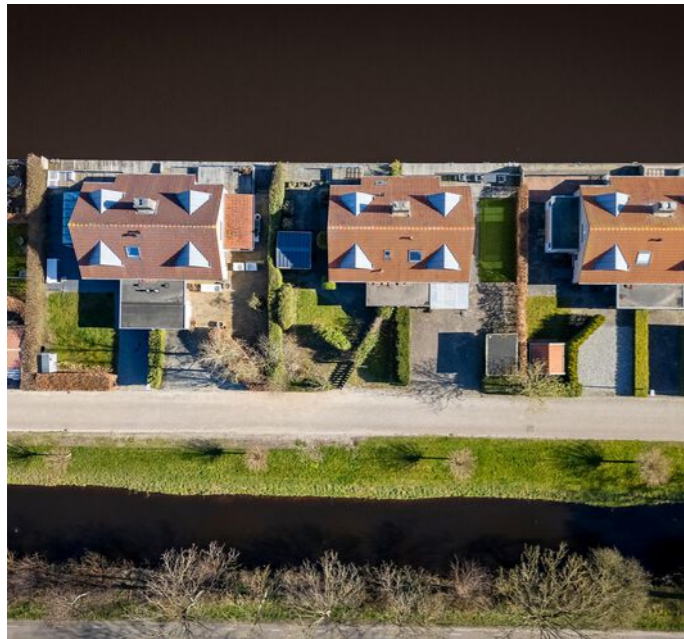







Plattegrond begane grond

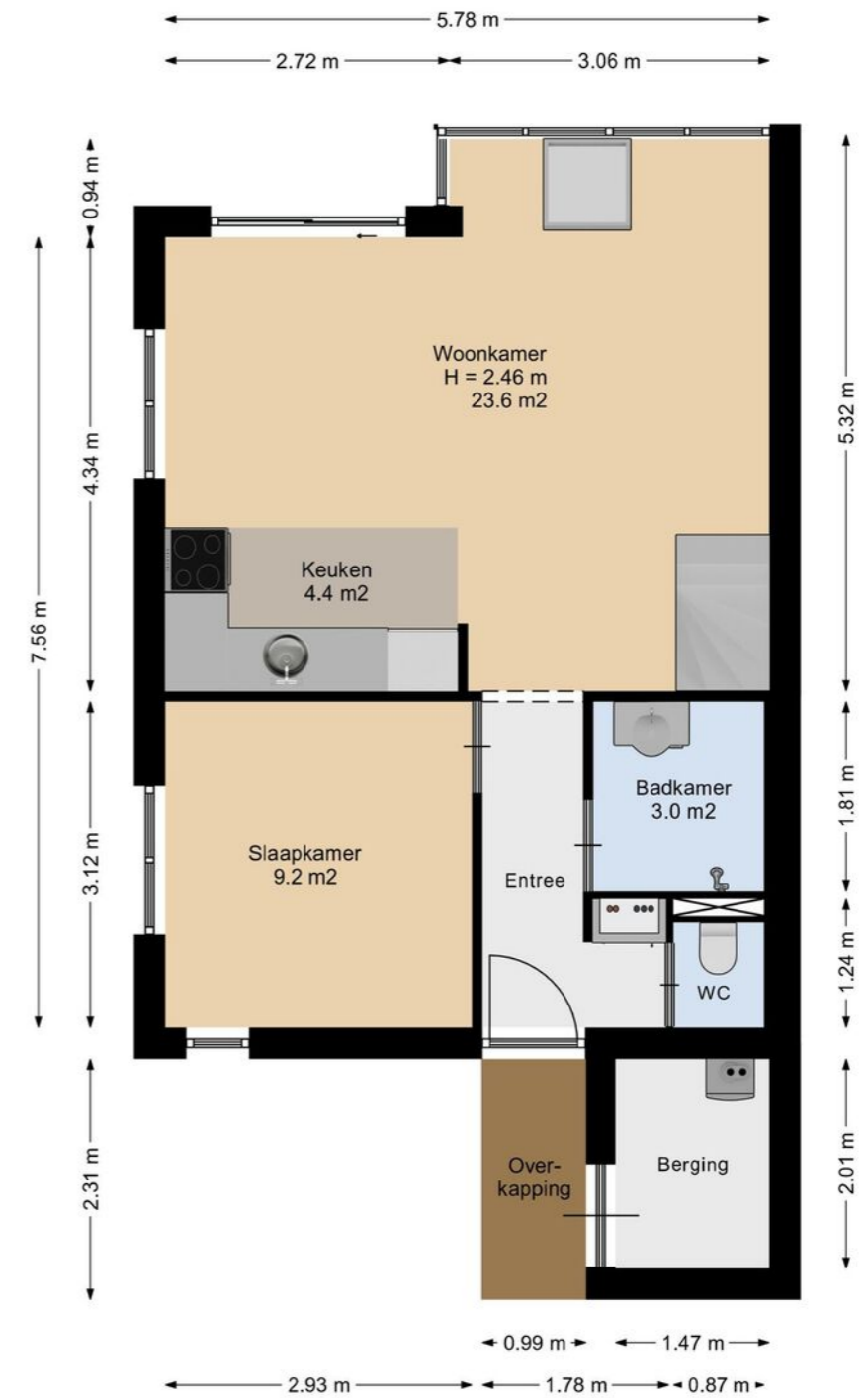

Aan de plattegronden kunnen geen rechten worden ontleend.

Plattegrond 1e verdieping

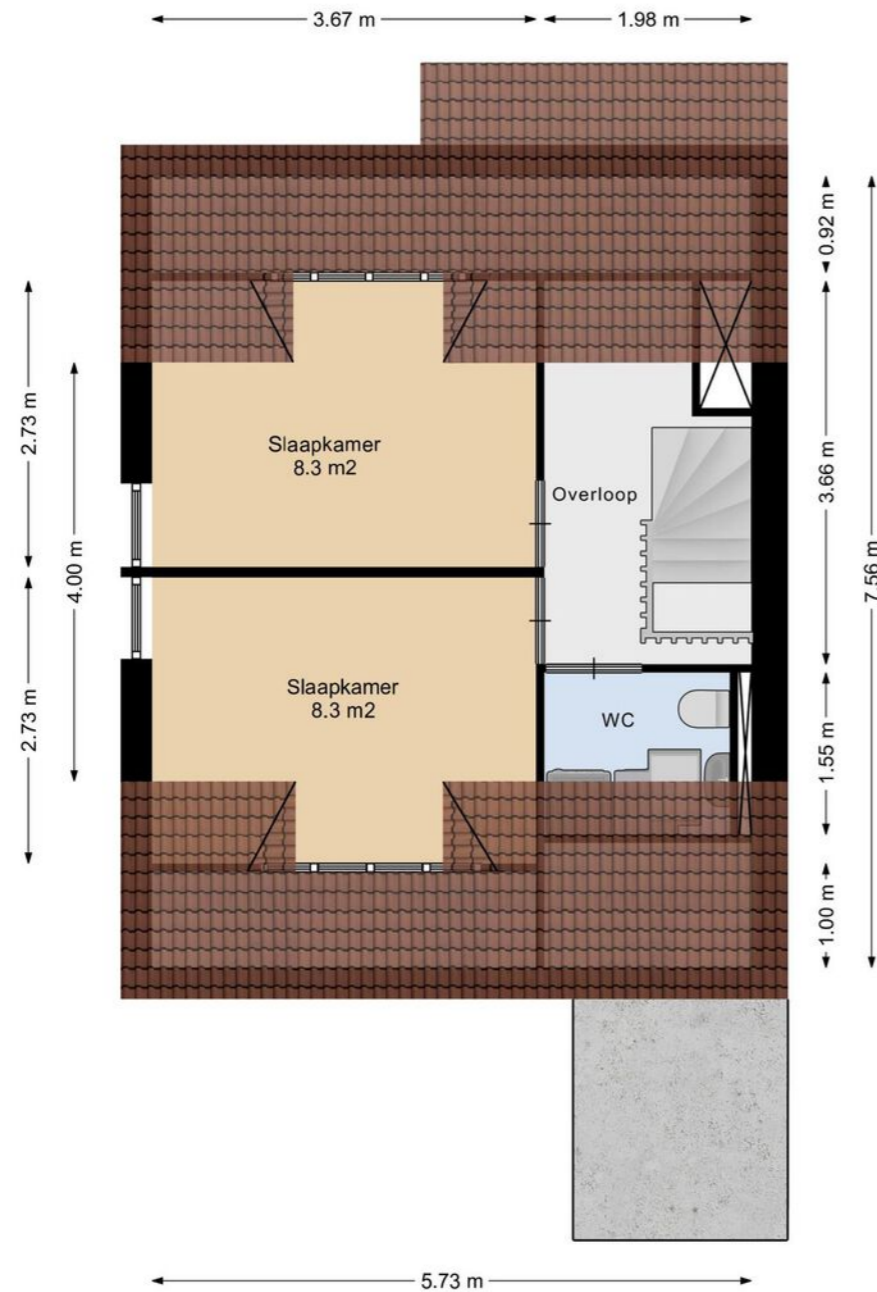

Aan de plattegronden kunnen geen rechten worden ontleend.

Plattegrond tuinhuis

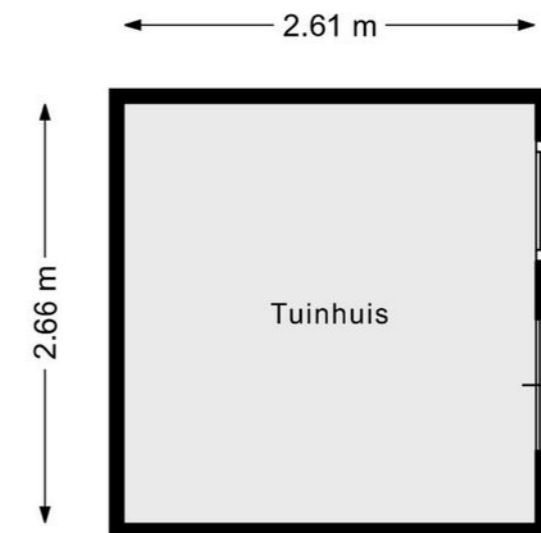

Aan de plattegronden kunnen geen rechten worden ontleend.

Plattegrond begane grond 3D

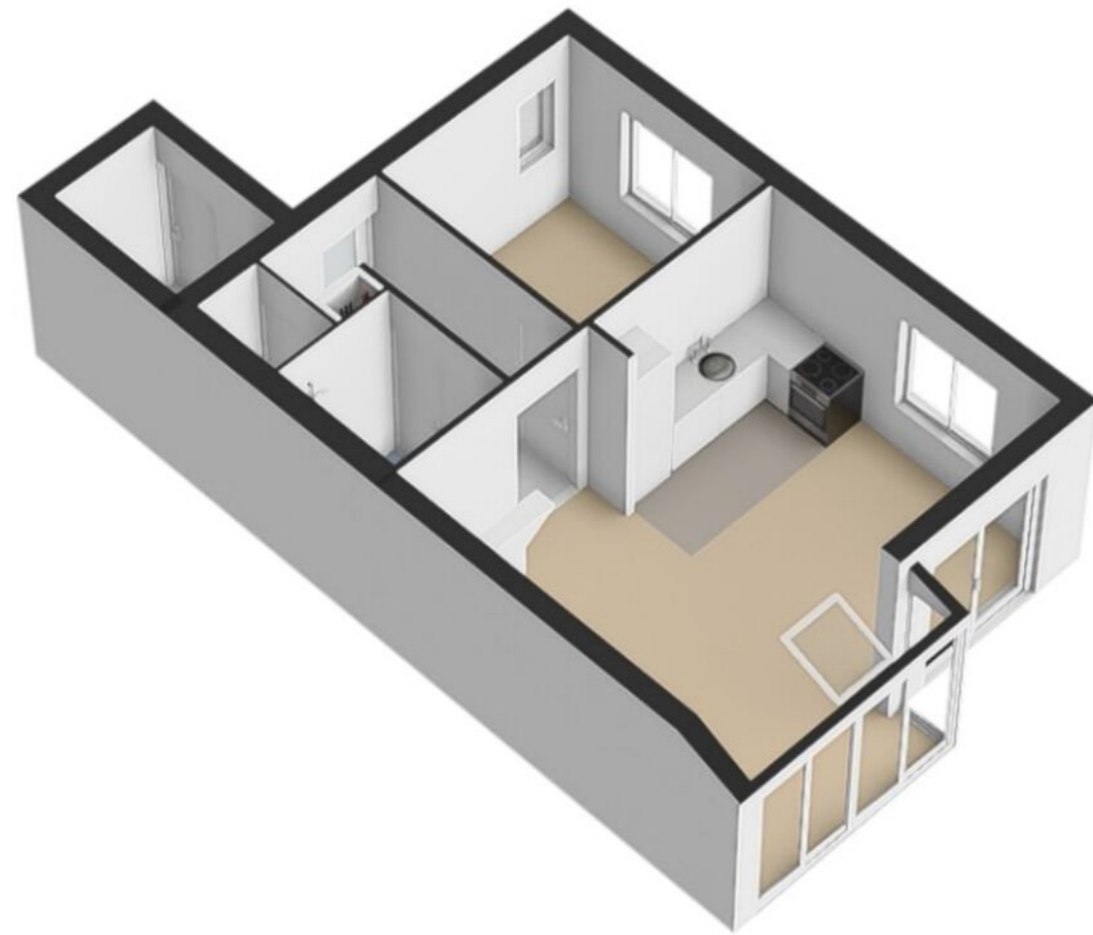

Plattegrond 1e verdieping 3D



Plattegrond tuinhuis 3D

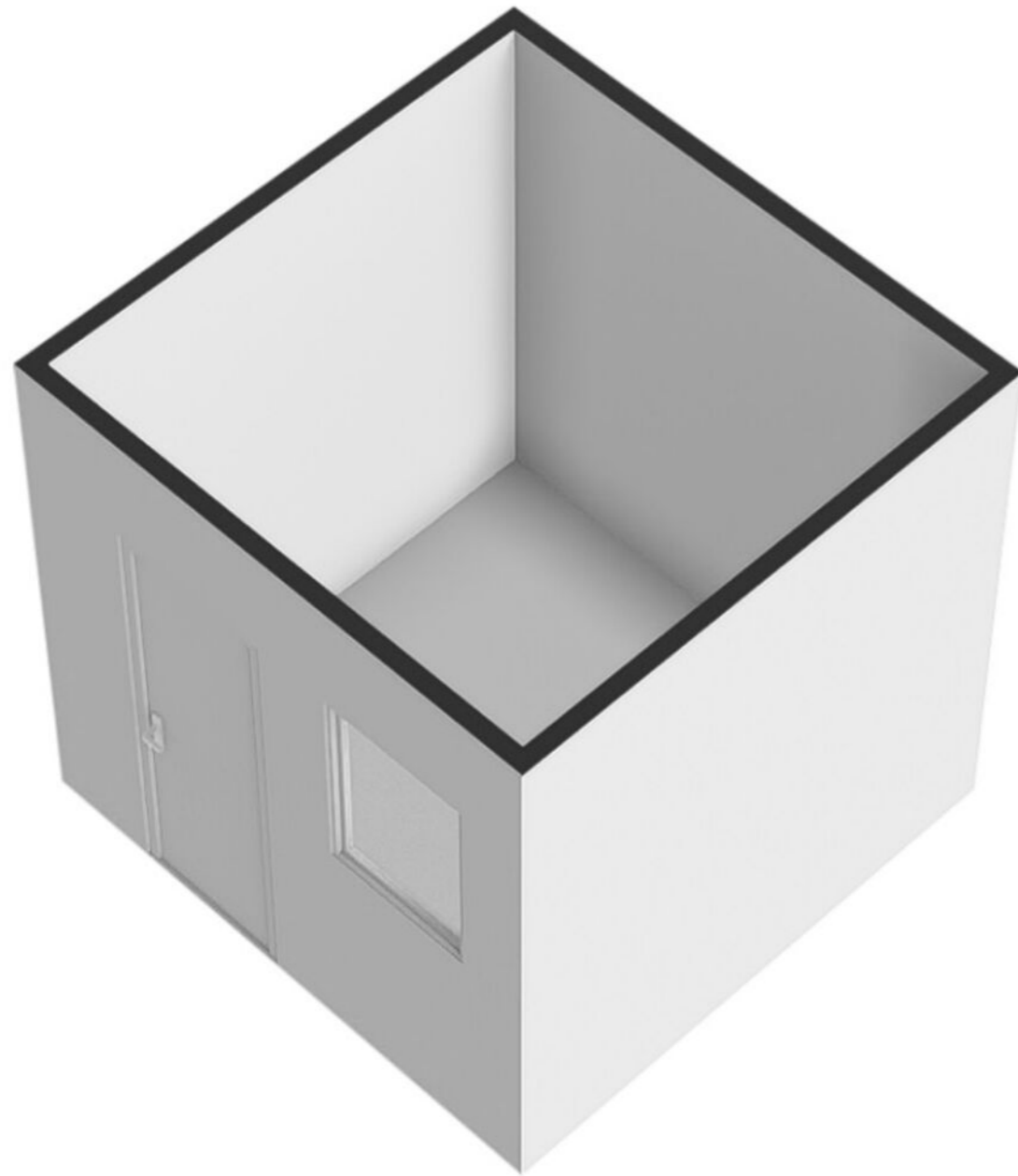

Kadaster



Lijst van zaken

Beschrijving	Blijft achter	Gaat mee	Ter overname
Woning - Interieur			
Designradiator(en)	X		
Verlichting, te weten			
- inbouwspots/dimmers	X		
- opbouwspots/armaturen/lampen/dimmers	X		
- losse (hang)lampen	X		
Raamdecoratie/zonwering binnen, te weten			
- gordijnrails	X		
- gordijnen	X		
- overgordijnen	X		
- rolgordijnen	X		
- jaloezieën	X		
- (losse) horren/rolhorren	X		
Vloerdecoratie, te weten			
- vloerbedekking	X		
- houten vloer(delen)	X		
- plavuizen	X		
Woning - Keuken			
Keukenblok (met bovenkasten)	X		
Keuken (inbouw)apparatuur, te weten			
- kookplaat	X		
- afzuigkap	X		
- combi-oven/combimagnetron	X		
- koel-vriescombinatie	X		
- vaatwasser	X		
Woning - Sanitair/sauna			
Toilet met de volgende toebehoren			
- toilet	X		

Lijst van zaken

Beschrijving	Blijft achter	Gaat mee	Ter overname
- toiletrolhouder	X		
- fontein	X		
Badkamer met de volgende toebehoren			
- wastafel	X		
- wastafelmeubel	X		
- planchet	X		
- toiletkast	X		
- toilet	X		
- toiletrolhouder	X		
Woning - Exterieur/installaties/veiligheid/energiebesparing			
(Voordeur)bel	X		
Rookmelders	X		
(Klok)thermostaat	X		
Warmwatervoorziening, te weten			
- CV-installatie	X		
Tuin - Inrichting			
Tuinaanleg/bestrating	X		
Beplanting	X		
Tuin - Verlichting/installaties			
Buitenverlichting	X		
Tijd- of schemerschakelaar/bewegingsmelder	X		
Tuin - Bebouwing			
Tuinhuis/buitenberging	X		
Kasten/werkbank in tuinhuis/berging	X		

Vragenlijst

Bijzonderheden 1 A.

Zijn er nadat u het perceel in eigendom hebt gekregen nog andere, eventuele aanvullende notariële of onderhandse akten opgesteld met betrekking tot het perceel? Nee

Zo ja, welke?

Bijzonderheden 1 B.

Zijn er mondelinge of schriftelijke afspraken gemaakt over aangrenzende percelen? Niet bekend
(Denk hierbij aan regelingen voor het gebruik van een poort, schuur, garage, tuin, overeenkomsten met meerdere burens, toezeggingen, erfafscheidingen.)

Zo ja, welke zijn dat?

Bijzonderheden 1 C.

Wijken de huidige terreinafscheidingen af van de kadastrale eigendomsgrenzen? Niet bekend
(Denk hierbij ook aan strookjes grond van de gemeente die u in gebruik heeft, of grond van u die gebruikt wordt door de burens.)

Zo ja, waaruit bestaat die afwijking?

Bijzonderheden 1 D.

Is een gedeelte van de woning, schuur, garage of schutting gebouwd op grond van de burens of andersom? Nee

Zo ja, graag nader toelichten:

Bijzonderheden 1 E.

Heeft u grond van derden in gebruik? Nee

Zo ja, welke grond?

Bijzonderheden 1 F.

Rusten er 'bijzondere lasten en beperkingen' op de woning en/of het perceel? (Bijzondere lasten en beperkingen kunnen privaatrechtelijke beperkingen zijn zoals (lijdende) erfdiensbaarheden (bijvoorbeeld een recht van overpad), kwalitatieve verplichtingen, kettingbedingen, vruchtgebruik, voorkeursrecht (bijvoorbeeld een eerste recht van koop), opstalrecht, erfpacht, huurkoop. Het kan ook gaan om publiekrechtelijke beperkingen zoals een aanschrijving van de gemeente in het kader van een illegale verbouwing) Nee

Zo ja, welke?

Bijzonderheden 1 G.

Vragenlijst

Is de Wet voorkeursrecht gemeenten van toepassing? Nee

Bijzonderheden 1 H.

Is er een anti-speculatiebeding en/of zelfbewoningsplicht van toepassing op de woning? Nee

Zo ja, hoe lang nog?

Bijzonderheden 1 I.

Is er sprake van een beschermd stads- of dorpsgezicht of loopt er een procedure tot aanwijzing daartoe? Nee

Is er sprake van een gemeentelijk-, provinciaal- of rijksmonument of loopt er een procedure tot aanwijzing daartoe? Nee

Is er volgens het bestemmingsplan sprake van een beeldbepalend of karakteristiek object? Nee

Bijzonderheden 1 J.

Is er sprake (geweest) van ruilverkaveling? Nee

Zo ja, moet u hiervoor ruilverkavelingsrente betalen?

Zo ja, hoeveel en voor hoe lang? Bedrag:

Duur:

Bijzonderheden 1 K.

Is er sprake van onteigening? Nee

Bijzonderheden 1 L.

Is de woning of de grond geheel of gedeeltelijk verhuurd of bij anderen in gebruik? Nee

Zo ja: Is er een huurcontract/ gebruiksovereenkomst?

Indien er geen contract of overeenkomst is, beschrijf hieronder wat (mondeling) met de huurder/ gebruiker is afgesproken:

Welk gedeelte is verhuurd/ in gebruik gegeven?

Welke delen vallen onder gezamenlijk gebruik?

Welke zaken zijn van de huurder en mag hij verwijderen bij ontruiming?
(Bijvoorbeeld geiser, keuken, lampen.)

Heeft de huurder een waarborgsom gestort?

Zo ja, hoeveel?

Heeft u nog andere afspraken met de huurders gemaakt?

Zo ja, welke?

Vragenlijst

Bijzonderheden 1 M.

Is er over de woning een geschil/procedures gaande, al dan niet bij de rechter, huurcommissie of een andere instantie?(bijvoorbeeld onteigening/kwesties met burens, zoals erfdienstbaarheden, recht van overpad, erfafscheidingen e.d.)

Nee

Zo ja, welke is/zijn dat?

Bijzonderheden 1 N.

Is er bezwaar gemaakt tegen de waardebeschikking WOZ?

Nee

Zo ja, toelichting:

Bijzonderheden 1 O.

Zijn er door de overheid of nutsbedrijven verbeteringen of herstellingen voorgeschreven of aangekondigd die nog niet naar behoren zijn uitgevoerd?

Nee

Zo ja, welke?

Bijzonderheden 1 P.

Zijn er in het verleden subsidies of premies verstrekt die bij verkoop van de woning voor een deel kunnen worden teruggevorderd?

Nee

Zo ja, welke?

Bijzonderheden 1 Q.

Is de woning onbewoonbaar verklaard of in het verleden ooit onbewoonbaar verklaard geweest?

Nee

Zo ja, waarom?

Bijzonderheden 1 R.

Is er bij verkoop sprake van een omzetbelastingheffing? (Bijvoorbeeld omdat het een voormalig bedrijfsroerendgoed is, of een woning met praktijkgedeelte, of omdat u pas ingrijpend verbouwd hebt.)

Nee

Zo ja, waarom?

Bijzonderheden 1 S.

Hoe gebruikt u de woning nu? (Bijvoorbeeld woning, praktijk, winkel, opslag)

Niet

Is dat gebruik volgens de gemeente toegestaan?

Ja

Zo nee, heeft de gemeente dit strijdige gebruik wel eens bij u aangekaart?

Hoe heeft de gemeente dit strijdige gebruik bij u aangekaart?

Vragenlijst

Gevels 2 A.

Is er sprake (geweest) van vochtdoorslag of aanhoudend vochtige plekken op de gevels?

Nee

Zo ja, waar?

Gevels 2 B.

Zijn er (gerepareerde) scheuren/beschadigingen in/aan de gevels aanwezig?

Nee

Zo ja, waar?

Gevels 2 C.

Zijn de gevels tijdens de bouw geïsoleerd?

Nee

Zo nee, zijn de gevels daarna (deels) geïsoleerd?

Ja

Zo ja, wanneer heeft de isolatie van de gevels plaatsgevonden en met welk isolatiemateriaal?

Geen idee, vermoed rond 2015

Heeft u een certificaat of bewijs van het na-isoleren?

Nee

Is er sprake van volledige isolatie?

Niet bekend

Zo nee, welke delen van de gevels zijn er niet geïsoleerd?

Nvt

Gevels 2 D.

Zijn de gevels ooit gereinigd?

Niet bekend

Zo ja, volgens welke methode en wanneer?

Nvt

Dak(en) 3 A.

Hoe oud zijn de daken ongeveer? Platte daken:

Niet bekend, geen lekkage
In 2014 zijn de pannen gecoat en gereinigd

Overige daken:

Nvt

Dak(en) 3 B.

Heeft u last van daklekkages (gehad)?

Nee

Zo ja, waar?

Dak(en) 3 C.

Zijn er in het verleden gebreken geconstateerd aan de dakconstructie zoals scheve, doorbuigende, krakende, beschadigde en/of aangetaste dakdelen?

Nee

Zo ja, waar?

Vragenlijst

Dak(en) 3 D.

Heeft u het dak al eens (gedeeltelijk) laten vernieuwen c.q. laten repareren? Nee

Zo ja, welk (gedeelte van het) dak en waarom?

Dak(en) 3 E.

Is het dak tijdens de bouw geïsoleerd? Platte daken: Niet bekend

Overige daken: Niet bekend

Zo nee, is het dak daarna geïsoleerd? Platte daken:

Overige daken:

Zo ja, wanneer heeft de isolatie plaatsgevonden en met welk isolatiemateriaal? NVT

Heeft u een certificaat of bewijs van het na-isoleren? Nee

Is er sprake van volledige isolatie? Platte daken: Niet bekend

Overige daken: Niet bekend

Zo nee, welke delen zijn er niet geïsoleerd? Nvt

Dak(en) 3 F.

Zijn de regenwaterafvoeren lek of verstopt? Nee

Zo ja, toelichting:

Dak(en) 3 G.

Zijn de dakgoten lek of verstopt? Nee

Zo ja, toelichting:

Kozijnen, ramen en deuren 4 A.

Van welk materiaal zijn de buitenkozijnen gemaakt? (bijvoorbeeld hout, kunststof of aluminium of een andersoortig materiaal) Hout

Kozijnen, ramen en deuren 4 B.

Wanneer zijn de buitenkozijnen, ramen en deuren voor het laatst geschilderd? 2 jaar geleden

Is dit gebeurd door een erkend schildersbedrijf? Ja

Zo ja, door wie? Booi Brothers

Kozijnen, ramen en deuren 4 C.

Functioneren alle scharnieren en sloten? Ja

Vragenlijst

Zo nee, toelichting:

Kozijnen, ramen en deuren 4 D.

Zijn voor alle afsluitbare deuren, ramen etc. sleutels aanwezig? Ja

Zo nee, voor welke deuren, ramen etc. niet?

Kozijnen, ramen en deuren 4 E.

Is er sprake van isolerende beglazing? Ja

Zo ja, welk type glas? (bijvoorbeeld HR, HR+, HR++ of HR+++; zie de glassponning waarin doorgaans staat vermeld welke type glas er is geplaatst) Thermopane HR +

Is er sprake van isolerende beglazing in de gehele woning? Ja

Zo nee, welke ramen zijn niet geïsoleerd?

Kozijnen, ramen en deuren 4 F.

Is er bij de isolerende beglazing sprake van condensvorming tussen het glas? (Denk aan lekkende ruiten.) Nee

Zo ja, waar?

Vloeren, plafonds en wanden 5 A.

Is er sprake (geweest) van vochtdoorslag of optrekkend vocht op de vloeren, plafonds en/of wanden? Nee

Zo ja, waar?

Vloeren, plafonds en wanden 5 B.

Is er sprake (geweest) van schimmelvorming op de vloeren, plafonds en/of wanden? Nee

Zo ja, waar?

Vloeren, plafonds en wanden 5 C.

Zijn er (gerepareerde) of (verborgen) scheuren en/of beschadigingen in/aan vloeren, plafonds en/of wanden aanwezig? Nee

Zo ja, waar?

Vloeren, plafonds en wanden 5 D.

Hebben zich in het verleden problemen voorgedaan met de afwerkingen? (Bijvoorbeeld loszittend tegelwerk, loslatend behang of spuitwerk, holklinkend of loszittend stucwerk, etc.) Nee

Zo ja, waar?

Vragenlijst

Vloeren, plafonds en wanden 5 E.

Is er sprake (geweest) van gebreken aan de vloerconstructie, zoals scheve, doorbuigende, krakende, beschadigde en/of aangetaste vloerdelen? Nee

Zo ja, waar?

Vloeren, plafonds en wanden 5 F.

Is er sprake van vloerisolatie? Ja

Zo ja, wanneer heeft de isolatie van de vloer plaatsgevonden en met welk isolatiemateriaal? Rond 2015

Heeft u een certificaat of bewijs van het na-isoleren? Nee

Is er sprake van volledige isolatie? Niet bekend

Zo nee, welke delen zijn er niet geïsoleerd?

Fundering, kruipruimte en kelder 6 A.

Is er sprake (geweest) van gebreken aan de fundering? Niet bekend

Zo ja, waar?

Fundering, kruipruimte en kelder 6 B.

Is de kruipruimte toegankelijk? Ja

Is de kruipruimte droog? Ja

Zo nee of meestal, toelichting:

Fundering, kruipruimte en kelder 6 C.

Is er sprake van vochtdoorslag door de kelderwand? Nee

Zo ja of soms, toelichting:

Fundering, kruipruimte en kelder 6 D.

Is de grondwaterstand in de afgelopen jaren waarneembaar gewijzigd of is er sprake van wateroverlast geweest? Nee

Zo ja, heeft dit tot problemen geleid in de vorm van water in de kruipruimte c.q. kelder?

Zo nee, tot wat voor andere problemen heeft dit geleid?

Installaties 7 A.

Wat voor warmte-installatie(s) is/zijn er aanwezig in de woning? (bijvoorbeeld cv-installatie, WTW-systeem, WKO-systeem, (hybride) warmtepomp, airconditioning, zonneboiler, elektrische boiler, pelletkachel dan wel een andere installatie) CV

Vragenlijst

Is/zijn de installatie(s) eigendom? Ja

Zo nee, toelichting: (bijvoorbeeld de installatie(s) is/ zijn gehuurd of geleased. Tevens huur-/leaseprijs vermelden)

Merk van de installatie(s): combiketel Nefit

Type(nummer) van de installatie(s): Onbekend

Installatiedatum van de installatie(s): 2010

Op welke datum is/zijn deze installatie(s) voor het laatst onderhouden? 2024

Is het onderhoud uitgevoerd door een erkend bedrijf? Ja

Zo ja, door wie? Energie Service Friesland

Installaties 7 B.

Zijn er de afgelopen tijd zaken opgevallen ten aanzien van de installatie(s)? (bijvoorbeeld de cv-installatie moet meer dan 1 keer per jaar bijgevuld worden of de installatie functioneert niet goed) Nee

Zo ja, wat is u opgevallen?

Installaties 7 C.

Zijn er radiatoren die niet warm worden? Nee

Zo ja, welke?

Installaties 7 D.

Zijn er radiatoren of (water)leidingen die lekken? Nee

Zo ja, waar en welke?

Installaties 7 E.

Zijn er radiatoren of (water)leidingen die ooit zijn bevroren? Nee

Zo ja, waar?

Installaties 7 F.

Heeft u vloerverwarming in de woning? Nee

Zo ja, betreft dit elektrische vloerverwarming, vloerverwarming met warm water of anders? Elektrisch:

warm water:

overig, namelijk

Waar bevindt zich de elektrische vloerverwarming?

Waar bevindt zich de vloerverwarming met warm water?

Vragenlijst

Waar bevindt zich de overige vloerverwarming?

Installaties 7 G.

Zijn er vertrekken die niet (goed) warm worden? Nee
Zo ja, welke?

Installaties 7 H.

Heeft de woning zonnepanelen die uw eigendom zijn? Nee
Heeft de woning zonnepanelen die worden gehuurd of geleased? Nee

Kan het huurcontract/ leasecontract worden overgenomen door koper? Zo ja, dan overnamecontract opvragen.

Hoeveel zonnepanelen zijn er aanwezig? Aantal:

Zo ja, blijven de zonnepanelen achter?

Wat is de capaciteit van één zonnepaneel?
(De capaciteit van zonnepanelen wordt uitgedrukt in Wattpiek (Wp). Bijvoorbeeld één zonnepaneel levert 390 Wp.

Functioneren alle zonnepanelen?

Wat is het merk/ type van de zonnepanelen?

Maakt u gebruik van een app om de opbrengst van de zonnepanelen te bekijken?

Zo ja, welke?

In welk jaar zijn de zonnepanelen geplaatst en door wie? Jaar:

Installateur:

Is de btw over het aankoopbedrag teruggevraagd van de belastingdienst?

Hoeveel stroom heeft u het afgelopen jaar opgewekt? Jaar:

Aantal kWh:

Hoe lang zit er nog fabrieksgarantie op de zonnepanelen?

Zijn de zonnepanelen aangeschaft met subsidie?

Zo ja, moet de subsidie worden terugbetaald?

Zo ja, welk bedrag moet worden terugbetaald?

Installaties 7 I.

In welk jaar zijn voor het laatst de aanwezige schoorsteenkanalen/ rookgasafvoeren geveegd/gereinigd? nvt

Installaties 7 J.

Wanneer heeft u de aanwezige schoorsteenkanalen voor het laatst gebruikt? Nvt, is mechanisch ventilatie systeem geworden

Vragenlijst

Is de trek van aanwezige schoorsteenkanalen goed? Niet bekend

Installaties 7 K.

Zijn er onderdelen van de elektrische installatie vernieuwd? (onder de elektrische installatie wordt verstaan alle elektra leidingen/ schakelaars stopcontacten, meterkast e.d.) Niet bekend

Zo ja, wanneer en welke onderdelen? Nvt

Zijn er gebreken aan de elektrische installatie? Nee

Zo ja, welke?

Installaties 7 L.

Is er een laadpaal aanwezig voor een elektrische auto? Nee

Zo ja, waar bevindt deze zich?

Blijft deze achter?

Installaties 7 M.

Is er mechanische ventilatie of een soortgelijk systeem aanwezig? Ja

Zo ja, functioneert dit systeem naar behoren? Ja

Zo nee, toelichting:

Wanneer is dit systeem voor het laatst onderhouden? Onbekend service abonnement vorige eigenaar 2022

Hoe oud is dit systeem ongeveer? 2022 aangelegd

Installaties 7 N.

Is er een domoticasysteem of een soortgelijk systeem aanwezig? (Een domoticasysteem bedient de verwarming, verlichting, verwarming, audio, ventilatie e.d. automatisch) Nee

Zo ja, functioneert dit systeem naar behoren?

Zo nee, toelichting:

Hoe oud is dit systeem ongeveer?

Installaties 7 O.

Zijn er rookmelders op iedere verdieping aanwezig? Ja

Zo ja, hoe oud zijn de rookmelders ongeveer? Geen idee

Sanitair, riolering en keuken 8 A.

Zijn er beschadigingen aan wastafels, douche, bad, toiletten, gootstenen en kranen? Nee

Vragenlijst

Zo ja, welke?

Sanitair, riolering en keuken 8 B.
Hoe oud is de badkamer ongeveer? 7 jaar

Sanitair, riolering en keuken 8 C.
Lopen de afvoeren van wastafels, douche, bad, toiletten, gootstenen en kranen goed door? Ja
Zo nee, welke niet?

Sanitair, riolering en keuken 8 D.
Is de woning aangesloten op het gemeentelijke riool? Ja

Sanitair, riolering en keuken 8 E.
Zijn er gebreken (geweest) aan de riolering, zoals breuken, stankoverlast, lekkages, etc.? Nee
Zo ja, welke?

Sanitair, riolering en keuken 8 F.
Is er een andere voorziening, zoals een septictank, beerput of dergelijk aanwezig? Nee
Zo ja, wat is er aanwezig en hoe dient dit te worden onderhouden?

Sanitair, riolering en keuken 8 G.
Van welk jaar dateert de keukenopstelling ongeveer? 2020

Sanitair, riolering en keuken 8 H.
Van welk jaar dateert de inbouwapparatuur ongeveer? 2022
Functioneert alle inbouwapparatuur? Ja
Zo nee, welk inbouwapparaat functioneert niet?

Sanitair, riolering en keuken 8 I.
Heeft u een kokend water kraan? (bijvoorbeeld een Quooker kraan of een soortgelijke kraan) Nee
Zo ja, functioneert deze kraan naar behoren en hoe oud is deze kraan ongeveer?

Diversen 9 A.
Wat is het bouwjaar van de woning? 1993

Vragenlijst

Diversen 9 B.
Zijn er asbesthoudende materialen in/op de woning/ bijgebouw(en) aanwezig? (bijvoorbeeld asbest zeil, een asbestplaat die onder en/of achter de CV ketel is geplaatst, asbesthoudend isolatiemateriaal om de verwarmingsbuis, asbesthoudend koord bij oude cv-ketels/ gaskachels, asbestgolfplaten e.d.) Nee
Zo ja, welke en waar?

Diversen 9 C.
Blijft er in de woning zeil achter, al dan niet vastgelijmd, dat is aangeschaft tussen 1955 en 1982? Niet bekend

Diversen 9 D.
Is er sprake van loden leidingen in de woning? Nee
Zo ja, waar?

Diversen 9 E.
Is er een Japanse duizendknoop aanwezig in de tuin? (Een Japanse duizendknoop is een exotische plant, welke moeilijk te verwijderen is. De sterke wortelstokken en stengels van de Japanse duizendknoop zijn in staat om schade te veroorzaken aan gebouwen, leidingen en wegen) Nee

Diversen 9 F.
Is er in puin/asbest afval in de grond/tuin aanwezig? Nee

Diversen 9 G.
Heeft u elders lekkages gehad? (dus los van het dak/ sanitair/ riolering) Nee

Diversen 9 H.
Is de grond verontreinigd? Nee
Zo ja, is er een onderzoeksrapport?
Zo ja, heeft de gemeente/provincie een onderzoeks- of saneringsbevel opgelegd?

Diversen 9 I.
Is er een olietank aanwezig of aanwezig geweest? Nee
Zo ja, is deze gesaneerd/verwijderd?

Vragenlijst

Als deze is gesaneerd, waar is de olietank op het perceel gesitueerd?

Is er een Kiwa-certificaat aanwezig? N.v.t

Diversen 9 J.

Is er sprake van overlast door ongedierte in of (rond)om de woning? (Denk aan muizen, ratten, kakkerlakken, etc.) Nee

Zo ja, waar?

Diversen 9 K.

Is de woning aangetast door houtworm, boktor, ander ongedierte of zwam? Nee

Zo ja, waar?

Zo ja, is deze aantasting al eens behandeld?

Zo ja, wanneer?

Zo ja, door welk bedrijf?

Diversen 9 L.

Is er sprake van chlorideschade (betonrot)? (Betonrot komt vooral voor in kruipruimtes van woningen gebouwd tussen 1965 en 1981 die voorzien zijn van betonnen vloerelementen van het merk Kwaaitaal of Manta. Ook andere beton- elementen - bijvoorbeeld balkons - kunnen aangetast zijn) Nee

Zo ja, waar?

Diversen 9 M.

Hebben er verbouwingen en/of aanbouwen plaatsgevonden in en/of om de woning? Nee

Zo ja, welke ver-/aانبouwingen?

Zo ja, in welk jaartal?

Zo ja, door welk bedrijf zijn deze uitgevoerd?

Diversen 9 N.

Zijn er verbouwingen of uitbreidingen uitgevoerd zonder omgevingsvergunning (voorheen bouwvergunning)? Nee

Zo ja, welke?

Diversen 9 O.

Is er sprake van glasvezel internet? Nee

Vragenlijst

Diversen 9 P.

Bent u in het bezit van een definitief energieprestatiecertificaat/ energielabel? Ja

Zo ja, welke label? B

Vaste lasten 10 A.

Hoeveel betaalde u voor de laatste aanslag onroerendezaakbelasting? 382

Belastingjaar? 2024

Vaste lasten 10 B.

Wat is de WOZ-waarde? 436000

Peiljaar? .2023

Vaste lasten 10 C.

Hoeveel betaalde u voor de laatste aanslag waterschapslasten? 344

Belastingjaar? 2024 op basis van €450.000,00

Vaste lasten 10 D.

Hoeveel betaalde u voor de laatste aanslag gemeentelijke belastingen? (zoals rioolheffing en afvalstoffenheffing e.d.) 214

Belastingjaar? Nvt

Vaste lasten 10 E.

Welke voorschotbedragen betaalt u maandelijks aan de nutsbedrijven? Gas: 0

Elektra: 0

Water: 0

Stadsverwarming: 0

Anders: Onbekend
Leegstandstarief gas/ elektrika €50,00 per maand

Te weten: 50

Wat is uw jaarverbruik voor gas/ elektriciteit en water? Gas (m³): Nvt

Elektriciteit hoog (kWh): Nvt

Elektriciteit laag (kWh): Nvt

Elektriciteit totaal (kWh): Nvt

Water (m³): Nvt

Vragenlijst

Stadsverwarming (GJ): Nvt
Anders: Nvt
Met hoeveel bewoners bewoonde u de woning? Aantal: Nvt

Vaste lasten 10 F.

Zijn er lease- en/of huurkoopcontracten?
(Bijvoorbeeld keuken, kozijnen, cv-ketel, etc.) Nee

Zo ja, welke?

Zijn deze contracten overdraagbaar op de koper?
Let op! Veel lease- en huurkoopcontracten zijn niet langer overdraagbaar op een koper. Neem hiervoor contact op met de betreffende leverancier.

Hoe lang lopen de contracten nog en wat is de eventuele afkoopsom? Afkoopsom:

Duur:

Vaste lasten 10 G.

Als er sprake is van erfpacht of opstalrecht hoe hoog is dan de canon per jaar?

Heeft u alle canons betaald? N.v.t

Is de canon afgekocht? N.v.t

Zo ja, tot wanneer?

Vaste lasten 10 H.

Heeft u alle gemeentelijke belastingen die u verschuldigd bent al betaald? Ja

Zijn er variabele bedragen voor gemeenschappelijke poorten, inritten of terreinen? Nee

Zo ja, hoe hoog en waarvoor?

Vaste lasten 10 I.

Heeft u, om in de straat te parkeren, een parkeervergunning nodig? Nee

Hoeveel parkeervergunningen kunnen er maximaal worden aangevraagd?

Wat zijn de kosten voor deze parkeervergunning(en) per jaar?

Garanties 11 A.

Zijn er lopende onderhoudscontracten en/of garantieregelingen overdraagbaar aan de koper?
(Zoals dakbedekking, cv-installatie, dubbele beglazing, etc.) Nee

Zo ja, welke?

Vragenlijst

Nadere informatie 12 A.

Overige zaken (Overige zaken die de koper naar uw mening moet weten)

Het park heeft een VVE voor het onderhoud kosten €600,00 per jaar.

Waterkenmerken

- Oeverlengte:** Ca. 11 meter.
Aanlegsteiger: Ja.
Vaardiepte: Ca. 1.50 meter.
Vaarverbinding: Staande mastroute.
Vaarroutes: Op slechts enkele minuten varen Van de Langweerder Wielen.



Wonen in Friesland

Friesland is een prachtige provincie met een eigenzinnig karakter. Van Waddenzee tot Drents-Friese Wold en van Lauwersmeer tot IJsselmeer, tot de rand toe gevuld met onontdekte plekjes en eindeloze luchten. Wonen in Friesland verveelt nooit! Ga erop uit met je eigen of gehuurde boot om een tocht te maken over een van de prachtige meren. Of bezoek de 11-steden met ieder zijn eigen karakter en eigen fontein. Tijdens een vrij weekend pak je de veerdienst naar één van de Waddeneilanden en ga op avontuur op deze schitterende plekken midden in de in 2009 tot UNESCO werelderfgoed uitgeroepen Waddenzee.

Skûtsjesilen

Een skûtsje is een houten of stalen Friese tjalk gebouwd voor het vervoer van vracht in Friesland. Afhankelijk van het seizoen vervoerden ze mest, aardappelen en andere bulkgoederen. Het skûtsjesilen is pas sinds eind van de jaren '20 van de twintigste eeuw bekend in Friesland. Het is een belangrijk stuk Friese folklore en traditie. Aan de wedstrijd mogen 14 schepen meedoen met daarop 14 personen aan bemanning. De skûtsjes vertegenwoordigen alle een dorp of stad. Dit evenement vindt in de zomer plaats en is geweldig om mee te maken.



Langweer



Langweer is een pittoresk dorpje met een gezellig dorpscentrum dat zomers veel wordt bezocht. Het is een ideale uitvalbasis om prachtige zeiltochten te maken in het centraal gelegen Friese merengebied. Proef de sfeer tijdens een wandeling en ontdek de verrassende steegjes. Of stap op de fiets en geniet van de natuur en niet te vergeten het vele water want Langweer ligt aan de Langweerder Wielen. Sneek, Heeg, Terherne, Sloten, Lemmer, Woudsend en andere bekende watersportplaatsen zijn, door de centrale ligging, uitstekend te bereiken met jouw (gehuurde)boot.

In het kleine, maar gezellige centrum van het dorp zijn de prachtige oude gebouwen met een rijke historie een echte highlight. De eeuwenoude lindebomen geven de hoofdstraat een schilderachtig aanzien. Horecagelegenheden zijn er in Langweer volop aanwezig, met voor ieder wat wils. Daarnaast kun je je boodschappen doen bij de supermarkt, bakker en slager.

Ook een bezoek aan de buurdorpen Boornzwaag en Joure zijn de moeite waard.

Meer informatie over Langweer:
<https://www.visitlangweer.nl/>

Wist je dat Langweer...

- ruim 1.000 inwoners telt.
- is ontstaan rond het jaar 1100 en daarmee een van de oudste dorpen in de omgeving is.
- beschikt over een zeilcentrum, bootverhuur, sportverenigingen en jachthavens



Hypotheken & Verzekeringen



De Hypotheekshop Sneek

Een hypotheek afsluiten doe je niet zomaar. Het is immers vaak de grootste lening van jouw of jullie leven. Een langlopende lening die vaak vaststaat voor 10, 20 of 30 jaar. Logisch dat je een juiste hypotheek wilt afsluiten. En die beslissing hoeft jij niet alleen te nemen!

Heimerich, Arjan, Sietse en Jildou staan voor je klaar om jou te voorzien van een goed en onafhankelijk advies. Met onze jarenlange ervaring kun jij de juiste keuze maken.

Ben je benieuwd hoe wij hypotheken leuker en makkelijker kunnen maken? Dan mag je altijd bellen, mailen, Whatsappen of kom op kantoor langs. Wij helpen je graag verder!

hypotheeken@wonenaanwater.nl
0566 - 65 24 02

Persoonlijk contact

Wij hechten veel waarde aan heldere communicatie met korte lijnen. Loop gerust eens binnen bij ons kantoor, de koffie staat voor je klaar!

Je vindt ons kantoor in het centrum van Sneek aan het Oud Kerkhof 4, bij Wonen aan water Makelaars en Makelaardij Sneek.



Andere woning? Bel even met Verzekeringen.

Je wilt je niet druk hoeven maken om je verzekeringen. Met vragen zitten over de juiste premie, dekking of polis. Toch wil je de zekerheid dat alles goed geregeld is. Het team van Verzekeringen helpt je de goede afwegingen te maken. We komen met oplossingen die je zelf niet had kunnen bedenken. En we nemen al jouw verzekeringsvragen weg, zodat je er geen omkijken meer naar hebt.

verzekeringen@wonenaanwater.nl
0566 - 65 24 02

Onze experts

Wil jij een deskundige makelaar die jouw passie voor de Friese wateren deelt? Dan ben je bij Wonen aan water Makelaars aan het juiste adres.

Dé makelaar met verstand van de Friese wateren
Het kopen of verkopen van een woning aan de Friese wateren vergt unieke expertise. Wij hebben daarom niet alleen oog voor de woning, maar ook voor de vaarroute die er langs loopt.

Passie voor de Friese wateren
Als watersportliefhebbers kennen wij alle Friese wateren als onze broekzak. Wij weten al meer dan 25 jaar waar potentiële kopers naar op zoek zijn.

Jouw koper in onze database?
Steeds meer mensen ontdekken de magie van de Friese wateren. De woningen aan het water zijn daarom erg gewild. Wij beschikken over een uitgebreide internationale database. Wellicht hebben wij jouw koper al gevonden!

Wonen aan water strategie
De verkoop van een woning aan het water vergt een specifieke aanpak. Ons mediateam zorgt ervoor dat jouw woning op het hoogste niveau gepresenteerd wordt. Daarnaast zetten wij de unieke Wonen aan water marketingstrategie in om de juiste doelgroep in zowel Nederland als het buitenland te bereiken.

Ben jij benieuwd hoe wij jouw (recreatie) woning kunnen verkopen? Of wil je samen de zoektocht starten naar jouw nieuwe woning? Dan mag je altijd bellen, mailen, whatsappen of langskomen op kantoor. Wij helpen je graag verder!



Anne Stenekes
NVM Makelaar / Taxateur



Theo Groen
NVM Makelaar



Eveline Rhee
NVM Makelaar



Jinke Koopmans
Medewerker binnendienst



Wendel van der Zee
Medewerker binnendienst

0566 652 402

info@wonenaanwater.nl
wonenaanwater.nl



Ook de snel de waarde van jouw woning weten?

Vraag dan vrijblijvend een verkoopadviesgesprek aan



ZIEN WE ELKAAR SNEL?



Wonen aan water Makelaars
Oud Kerkhof 4, 8601 EE Sneek
0566 652 402 | info@wonenaanwater.nl

