

# Stijlvol WONEN

Wordt dit  
jouw nieuwe  
thuis?



HOOFDWEG 66 / BURDAARD



**Wonen aan water**  
Makelaars

WONENAANWATER.NL



# Welkom

Wij zijn er voor al je vragen rondom wonen en meer!

Jij bent dus op zoek naar een nieuwe woning. Om jou zo goed mogelijk te helpen hebben wij in deze woningbrochure alle belangrijke punten op een overzichtelijk manier op een rijtje gezet, zodat jij goed geïnformeerd op pad kan. Alle belangrijke woning-kenmerken, de plattegronden en informatie over de omgeving kun je zo rustig in jouw tijd bestuderen en wie weet wordt dit jouw thuis!

Nog geen bezichtiging gehad? Bel of mail ons voor een afspraak!

**Jouw makelaarsteam**



Jan-Bert, Marc & Jesse

06 - 57 80 91 06

058 203 0600

leeuwarden@wonenaanwater.nl

HOOFDWEG 66 / BURDAARD



## KENMERKEN

Woonoppervlakte  
**150 m<sup>2</sup>**

Perceeloppervlakte  
**543 m<sup>2</sup>**

Inhoud  
**506 m<sup>3</sup>**

Bouwjaar  
**1900**

Tuin Ligging  
**noordoost**

Aantal kamers  
**6**

Aantal slaapkamers  
**5**

Energie label  
**F**

BEKIJK DE WONING  
OMSCHRIJVING  
OP PAGINA **4**



Leny Hofman

Tristen Kuilman

Wil je meer informatie of  
een afspraak plannen?  
Bel Leny of Tristen!



ONTMOET HET  
TEAM VAN

 **Wonen aan water**  
Makelaars

# Omschrijving

HOOFDWEG 66 / BURDAARD

Direct aan de Staande Mastroute, aan de Dokkumer Ee, ligt dit ruime vrijstaande herenhuis. De woning beschikt over een aanlegplaats van circa 8 meter en staat op een royaal perceel van 543 m<sup>2</sup> eigen grond. Gebouwd in 1900, is dit karakteristieke pand een ware parel, die met de juiste aandacht weer volledig tot zijn recht kan komen. Met 5 slaapkamers, een ruime tuin op het noorden en volop potentie, biedt deze woning een unieke kans. Vanuit de achterzijde geniet je van een prachtig uitzicht over het water. Dankzij de directe ligging aan de Dokkumer Ee vaar je zo door Friesland of richting de Waddenzee.

## BEGANE GROND

Via een pad langs de voorgelegen woning bereik je de entree van de woning. In de ruime hal, voorzien van een plavuizenvloer, vind je een separaat toilet met fonteintje en de douche met wastafel. De hal leidt naar de royale woonkamer (50m<sup>2</sup>), die zich uitstrekt over de volledige lengte van het huis. De woonkamer is opgedeeld in een zit- en eetgedeelte en wordt gekenmerkt door een sfeervol balkenplafond en grote raampartijen die voor een prachtige lichtinval zorgen.

Een open trap in de woonkamer leidt naar de eerste verdieping. De ruimte biedt volop mogelijkheden om naar eigen smaak in te richten en te moderniseren. De gesloten RVS-keuken is voorzien van diverse inbouwapparatuur, zoals een koelkast, combimagnetron, vaatwasser, 4-pits gaskookplaat en afzuigkap. Vanuit de keuken is de ruime bijkeuken bereikbaar.

## EERSTE VERDIEPING

Via de vaste trap in de woonkamer kom je op de eerste verdieping. De ruime overloop biedt toegang tot maar liefst vijf slaapkamers. Aan de voorzijde bevinden zich drie royale slaapkamers, waarvan één maar liefst 15 m<sup>2</sup> groot is. Aan de achterzijde zijn nog twee slaapkamers gesitueerd.

## TUIN

In diepe achtertuin op het noorden geniet je van rust en ruimte, met een aanlegplaats van ongeveer 8 meter langs het water. Een fantastische plek om te genieten van het uitzicht of om direct vanuit huis het water op te gaan. Daarnaast vind je in de tuin een overdekt houthok. De voortuin, gelegen op het zonnige zuiden, beschikt over een terras en een extra berging, ideaal voor het stallen van fietsen. Den binnen korte tijd bereikbaar.



**Hallo, wat leuk dat je interesse hebt in deze woning!** Deze aandacht vinden wij natuurlijk hartstikke fijn. Daarnaast maken wij graag van de gelegenheid gebruik om je nader kennis te laten maken met ons kantoor, onze verkoopfilosofie en onze strategische aanpak. Heb je na het lezen van deze brochure vragen over de woning of over onze aanpak? Of wil je vrijblijvend gratis verkoopadvies voor je huidige woning? Wij staan graag voor je klaar! Bel ons op 058 203 0600 of mail naar [leeuwarden@wonenaanwater.nl](mailto:leeuwarden@wonenaanwater.nl)

# Extra Informatie

## BURDAARD

Burdaard is een sfeervol Fries terpdorp met ongeveer 1.100 inwoners, gelegen aan de Dokkumer Ee en de Staande Mastroute. Dankzij de directe vaarverbindingen naar Dokkum, het Lauwersmeer, de Waddenzee en het Friese merengebied is het een ideale plek voor watersportliefhebbers. In de winter, als het hard genoeg vriest, komt het dorp tot leven dankzij de beroemde Elfstedentocht-route. Het dorp heeft een rijke geschiedenis en een herkenbaar icoon: molen De Zwaluw, de hoogste molen van Friesland. Vlakbij ligt de centrale brug die beide dorps helften met elkaar verbindt. Burdaard biedt een breed scala aan voorzieningen, waaronder supermarkten, winkels, horecagelegenheden, een jachthaven met minicamping en diverse sportfaciliteiten. Het Multifunctioneel Centrum herbergt onder andere een theater, bioscoop, bibliotheek, zwembad en sportvelden. Daarnaast heeft het dorp een eigen huisartspraktijk met apotheek. Met zijn combinatie van historische charme, moderne voorzieningen en prachtige natuur is Burdaard een aantrekkelijke woonplek voor zowel rustzoekers als actieve levensgenieters. Bovendien zijn steden als Dokkum en Leeuwarden binnen korte tijd bereikbaar.

## BIJZONDERHEDEN

- + 543m<sup>2</sup> eigen grond;
- + Gelegen aan staande mast route;
- + Energielabel F;
- + Voorzien van 5 slaapkamers;
- + Een woning vol potentieel;
- + Ouderdoms- en asbestclausule maken deel uit.





















# Plattegrond



# Plattegrond

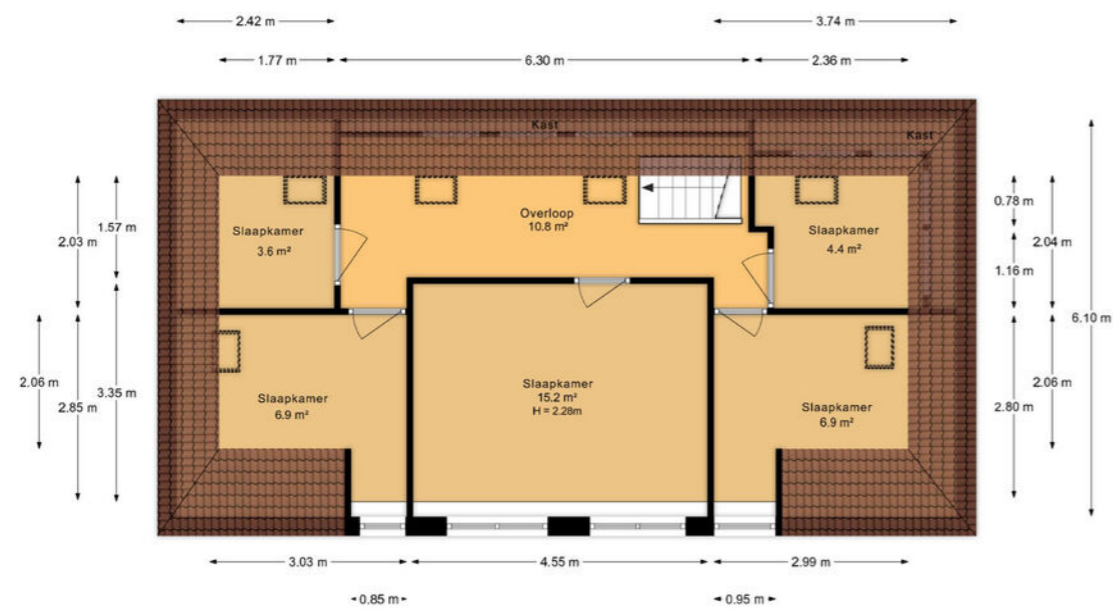

# Plattegrond



# Kadaster

# Lijst van zaken



Beschrijving	Blijft achter	Gaat mee	Ter overname
<b>Woning - Interieur</b>			
(Gas)kachels	X		
Radiatorafwerking	X		
Verlichting, te weten			
- inbouwspots/dimmers	X		
- opbouwspots/armaturen/lampen/dimmers	X		
- losse (hang)lampen	X		
- .Eetkamer	X		
(Losse)kasten, legplanken, te weten			
- Alle kasten op de begane grond	X		
- Alle kasten boven	X		
Raamdecoratie/zonwering binnen, te weten			
- gordijnrails	X		
- gordijnen		X	
- rolgordijnen	X		
- (losse) horren/rolhorren	X		
Vloerdecoratie, te weten			
- houten vloer(delen)	X		
- Tapijt in alle gedeeltes blijft	X		
- Stenen vloer	X		
Overig, te weten			
- schilderij ophangstelsysteem	X		
- Alleen grote slaapkamer		X	
- Alle schilderijen beneden	X		
<b>Woning - Keuken</b>			
Keukenblok (met bovenkasten)	X		
Keuken (inbouw)apparatuur, te weten			

# Lijst van zaken

Beschrijving	Blijft achter	Gaat mee	Ter overname
- kookplaat	X		
- (gas)fornuis	X		
- afzuigkap	X		
- oven	X		
- combi-oven/combimagnetron		X	
- koelkast			X
- vaatwasser	X		
- koffiezetapparaat		X	
<b>Woning - Sanitair/sauna</b>			
Toilet met de volgende toebehoren			
- toilet	X		
- toiletrolhouder	X		
- toiletborstel(houder)		X	
- fontein	X		
Badkamer met de volgende toebehoren			
- wastafel	X		
- toiletkast	X		
- toilet	X		
- toiletborstel(houder)		X	
<b>Woning - Exterieur/installaties/veiligheid/energiebesparing</b>			
Brievenbus	X		
(Voordeur)bel	X		
Rookmelders	X		
(Klok)thermostaat	X		
Telefoonaansluiting/internetaansluiting	X		
'Luiken	X		
Warmwatervoorziening, te weten			
- CV-installatie	X		

# Lijst van zaken

Beschrijving	Blijft achter	Gaat mee	Ter overname
Isolatievoorzieningen (voorzetramen/radiatorfolie etc.), te weten			
- Radiatorfolie	X		
<b>Tuin - Inrichting</b>			
Tuinaanleg/bestrating	X		
Beplanting	X		
<b>Tuin - Verlichting/installaties</b>			
Buitenverlichting	X		
Tijd- of schemerschakelaar/bewegingsmelder	X		
<b>Tuin - Bebouwing</b>			
Tuinhuis/buitenberging	X		
Kasten/werkbank in tuinhuis/berging	X		
<b>Tuin - Overig</b>			
Overige tuin, te weten			
- (sier)hek	X		
- vlaggenmast(houder)	X		
<b>Overig - Contracten</b>			
Alleen de kast waar de bed staat		Gaat mee	

# Vragenlijst

## Bijzonderheden 1 A.

Zijn er nadat u het perceel in eigendom hebt gekregen nog andere, eventuele aanvullende notariële of onderhandse akten opgesteld met betrekking tot het perceel? Nee

Zo ja, welke?

## Bijzonderheden 1 B.

Zijn er mondelinge of schriftelijke afspraken gemaakt over aangrenzende percelen? Nee  
(Denk hierbij aan regelingen voor het gebruik van een poort, schuur, garage, tuin, overeenkomsten met meerdere burens, toezeggingen, erfafscheidingen.)

Zo ja, welke zijn dat?

## Bijzonderheden 1 C.

Wijken de huidige terreinafscheidingen af van de kadastrale eigendomsgrenzen? Niet bekend  
(Denk hierbij ook aan strookjes grond van de gemeente die u in gebruik heeft, of grond van u die gebruikt wordt door de burens.)

Zo ja, waaruit bestaat die afwijking?

## Bijzonderheden 1 D.

Is een gedeelte van de woning, schuur, garage of schutting gebouwd op grond van de burens of andersom? Niet bekend

Zo ja, graag nader toelichten:

## Bijzonderheden 1 E.

Heeft u grond van derden in gebruik? Nee

Zo ja, welke grond?

## Bijzonderheden 1 F.

Rusten er 'bijzondere lasten en beperkingen' op de woning en/of het perceel? (Bijzondere lasten en beperkingen kunnen privaatrechtelijke beperkingen zijn zoals (lijdende) erfdiensbaarheden (bijvoorbeeld een recht van overpad), kwalitatieve verplichtingen, kettingbedingen, vruchtgebruik, voorkeursrecht (bijvoorbeeld een eerste recht van koop), opstalrecht, erfpacht, huurkoop. Het kan ook gaan om publiekrechtelijke beperkingen zoals een aanschrijving van de gemeente in het kader van een illegale verbouwing) Nee

Zo ja, welke?

## Bijzonderheden 1 G.

# Vragenlijst

Is de Wet voorkeursrecht gemeenten van toepassing? Nee

## Bijzonderheden 1 H.

Is er een anti-speculatiebeding en/of zelfbewoningsplicht van toepassing op de woning? Nee

Zo ja, hoe lang nog?

## Bijzonderheden 1 I.

Is er sprake van een beschermd stads- of dorpsgezicht of loopt er een procedure tot aanwijzing daartoe? Nee

Is er sprake van een gemeentelijk-, provinciaal- of rijksmonument of loopt er een procedure tot aanwijzing daartoe? Nee

Is er volgens het bestemmingsplan sprake van een beeldbepalend of karakteristiek object? Nee

## Bijzonderheden 1 J.

Is er sprake (geweest) van ruilverkaveling? Nee

Zo ja, moet u hiervoor ruilverkavelingsrente betalen?

Zo ja, hoeveel en voor hoe lang? Bedrag:

Duur:

## Bijzonderheden 1 K.

Is er sprake van onteigening? Nee

## Bijzonderheden 1 L.

Is de woning of de grond geheel of gedeeltelijk verhuurd of bij anderen in gebruik? Nee

Zo ja: Is er een huurcontract/ gebruiksovereenkomst?

Indien er geen contract of overeenkomst is, beschrijf hieronder wat (mondeling) met de huurder/ gebruiker is afgesproken:

Welk gedeelte is verhuurd/ in gebruik gegeven?

Welke delen vallen onder gezamenlijk gebruik?

Welke zaken zijn van de huurder en mag hij verwijderen bij ontruiming?  
(Bijvoorbeeld geiser, keuken, lampen.)

Heeft de huurder een waarborgsom gestort?

Zo ja, hoeveel?

Heeft u nog andere afspraken met de huurders gemaakt?

Zo ja, welke?



# Vragenlijst

## Bijzonderheden 1 M.

Is er over de woning een geschil/procedures gaande, al dan niet bij de rechter, huurcommissie of een andere instantie? (bijvoorbeeld onteigening/kwesties met burens, zoals erfdienstbaarheden, recht van overpad, erfafscheidingen e.d.)

Nee

Zo ja, welke is/zijn dat?

## Bijzonderheden 1 N.

Is er bezwaar gemaakt tegen de waardebeschikking WOZ?

Nee

Zo ja, toelichting:

## Bijzonderheden 1 O.

Zijn er door de overheid of nutsbedrijven verbeteringen of herstellingen voorgeschreven of aangekondigd die nog niet naar behoren zijn uitgevoerd?

Nee

Zo ja, welke?

## Bijzonderheden 1 P.

Zijn er in het verleden subsidies of premies verstrekt die bij verkoop van de woning voor een deel kunnen worden teruggevorderd?

Nee

Zo ja, welke?

## Bijzonderheden 1 Q.

Is de woning onbewoonbaar verklaard of in het verleden ooit onbewoonbaar verklaard geweest?

Nee

Zo ja, waarom?

## Bijzonderheden 1 R.

Is er bij verkoop sprake van een omzetbelastingheffing? (Bijvoorbeeld omdat het een voormalig bedrijfsroerendgoed is, of een woning met praktijkgedeelte, of omdat u pas ingrijpend verbouwd hebt.)

Nee

Zo ja, waarom?

## Bijzonderheden 1 S.

Hoe gebruikt u de woning nu? (Bijvoorbeeld woning, praktijk, winkel, opslag)

als woning

Is dat gebruik volgens de gemeente toegestaan?

Ja

Zo nee, heeft de gemeente dit strijdige gebruik wel eens bij u aangekaart?

Hoe heeft de gemeente dit strijdige gebruik bij u aangekaart?

# Vragenlijst

## Gevels 2 A.

Is er sprake (geweest) van vochtdoorslag of aanhoudend vochtige plekken op de gevels?

Nee

Zo ja, waar?

## Gevels 2 B.

Zijn er (gerepareerde) scheuren/beschadigingen in/aan de gevels aanwezig?

Nee

Zo ja, waar?

## Gevels 2 C.

Zijn de gevels tijdens de bouw geïsoleerd?

Nee

Zo nee, zijn de gevels daarna (deels) geïsoleerd?

Ja

Zo ja, wanneer heeft de isolatie van de gevels plaatsgevonden en met welk isolatiemateriaal?

niet bekend

Heeft u een certificaat of bewijs van het na-isoleren?

Nee

Is er sprake van volledige isolatie?

Nee

Zo nee, welke delen van de gevels zijn er niet geïsoleerd?

## Gevels 2 D.

Zijn de gevels ooit gereinigd?

Niet bekend

Zo ja, volgens welke methode en wanneer?

## Dak(en) 3 A.

Hoe oud zijn de daken ongeveer? Platte daken:

onbekend

Overige daken:

onbekend

## Dak(en) 3 B.

Heeft u last van daklekkages (gehad)?

Nee

Zo ja, waar?

## Dak(en) 3 C.

Zijn er in het verleden gebreken geconstateerd aan de dakconstructie zoals scheve, doorbuigende, krakende, beschadigde en/of aangetaste dakdelen?

Nee

Zo ja, waar?

## Dak(en) 3 D.

# Vragenlijst

Heeft u het dak al eens (gedeeltelijk) laten vernieuwen c.q. laten repareren? Ja

Zo ja, welk (gedeelte van het) dak en waarom? woning

## Dak(en) 3 E.

Is het dak tijdens de bouw geïsoleerd? Platte daken: Niet bekend

Overige daken: Niet bekend

Zo nee, is het dak daarna geïsoleerd? Platte daken: Ja

Overige daken:

Zo ja, wanneer heeft de isolatie plaatsgevonden en met welk isolatiemateriaal? 1990

Heeft u een certificaat of bewijs van het na-isoleren? Nee

Is er sprake van volledige isolatie? Platte daken: Ja

Overige daken: Niet bekend

Zo nee, welke delen zijn er niet geïsoleerd?

## Dak(en) 3 F.

Zijn de regenwaterafvoeren lek of verstopt? Nee

Zo ja, toelichting:

## Dak(en) 3 G.

Zijn de dakgoten lek of verstopt? Nee

Zo ja, toelichting:

## Kozijnen, ramen en deuren 4 A.

Van welk materiaal zijn de buitenkozijnen gemaakt? (bijvoorbeeld hout, kunststof of aluminium of een andersoortig materiaal) kunststof

## Kozijnen, ramen en deuren 4 B.

Wanneer zijn de buitenkozijnen, ramen en deuren voor het laatst geschilderd? 2024

Is dit gebeurd door een erkend schildersbedrijf? Ja

Zo ja, door wie? Hans de Schilder  
De Wellen 12  
911hn Burdaard

## Kozijnen, ramen en deuren 4 C.

Functioneren alle scharnieren en sloten? Ja

# Vragenlijst

Zo nee, toelichting:

## Kozijnen, ramen en deuren 4 D.

Zijn voor alle afsluitbare deuren, ramen etc. sleutels aanwezig? Ja

Zo nee, voor welke deuren, ramen etc. niet?

## Kozijnen, ramen en deuren 4 E.

Is er sprake van isolerende beglazing? Ja

Zo ja, welk type glas? (bijvoorbeeld HR, HR+, HR++ of HR+++; zie de glassponning waarin doorgaans staat vermeld welke type glas er is geplaatst) onbekend

Is er sprake van isolerende beglazing in de gehele woning? Nee

Zo nee, welke ramen zijn niet geïsoleerd? achterdeur

## Kozijnen, ramen en deuren 4 F.

Is er bij de isolerende beglazing sprake van condensvorming tussen het glas? (Denk aan lekkende ruiten.) Nee

Zo ja, waar?

## Vloeren, plafonds en wanden 5 A.

Is er sprake (geweest) van vochtdoorslag of optrekkend vocht op de vloeren, plafonds en/of wanden? Nee

Zo ja, waar?

## Vloeren, plafonds en wanden 5 B.

Is er sprake (geweest) van schimmelvorming op de vloeren, plafonds en/of wanden? Nee

Zo ja, waar?

## Vloeren, plafonds en wanden 5 C.

Zijn er (gerepareerde) of (verborgen) scheuren en/of beschadigingen in/aan vloeren, plafonds en/of wanden aanwezig? Ja

Zo ja, waar? woonkamer en keuken

## Vloeren, plafonds en wanden 5 D.

Hebben zich in het verleden problemen voorgedaan met de afwerkingen? (Bijvoorbeeld loszittend tegelwerk, loslatend behang of spuitwerk, holklinkend of loszittend stucwerk, etc.) Nee

Zo ja, waar?

# Vragenlijst

## Vloeren, plafonds en wanden 5 E.

Is er sprake (geweest) van gebreken aan de vloerconstructie, zoals scheve, doorbuigende, krakende, beschadigde en/of aangetaste vloerdelen? Nee

Zo ja, waar?

## Vloeren, plafonds en wanden 5 F.

Is er sprake van vloerisolatie? Niet bekend

Zo ja, wanneer heeft de isolatie van de vloer plaatsgevonden en met welk isolatiemateriaal?

Heeft u een certificaat of bewijs van het na-isoleren?

Is er sprake van volledige isolatie? Nee

Zo nee, welke delen zijn er niet geïsoleerd?

## Fundering, kruipruimte en kelder 6 A.

Is er sprake (geweest) van gebreken aan de fundering? Nee

Zo ja, waar?

## Fundering, kruipruimte en kelder 6 B.

Is de kruipruimte toegankelijk? Nee

Is de kruipruimte droog? Ja

Zo nee of meestal, toelichting:

## Fundering, kruipruimte en kelder 6 C.

Is er sprake van vochtdoorslag door de kelderwand? Nee

Zo ja of soms, toelichting:

## Fundering, kruipruimte en kelder 6 D.

Is de grondwaterstand in de afgelopen jaren waarneembaar gewijzigd of is er sprake van wateroverlast geweest? Nee

Zo ja, heeft dit tot problemen geleid in de vorm van water in de kruipruimte c.q. kelder?

Zo nee, tot wat voor andere problemen heeft dit geleid?

## Installaties 7 A.

Wat voor warmte-installatie(s) is/zijn er aanwezig in de woning? (bijvoorbeeld cv-installatie, WTW-systeem, WKO-systeem, (hybride) warmtepomp, airconditioning, zonneboiler, elektrische boiler, pelletkachel dan wel een andere installatie) CV en gaskachel

# Vragenlijst

Is/zijn de installatie(s) eigendom? Ja

Zo nee, toelichting: (bijvoorbeeld de installatie(s) is/ zijn gehuurd of geleased. Tevens huur-/leaseprijs vermelden)

Merk van de installatie(s): ATAG

Type(nummer) van de installatie(s): onbekend

Installatiedatum van de installatie(s): onbekend

Op welke datum is/zijn deze installatie(s) voor het laatst onderhouden? 20-09 2024

Is het onderhoud uitgevoerd door een erkend bedrijf? Ja

Zo ja, door wie? Energie service Friesland

## Installaties 7 B.

Zijn er de afgelopen tijd zaken opgevallen ten aanzien van de installatie(s)? (bijvoorbeeld de cv-installatie moet meer dan 1 keer per jaar bijgevuld worden of de installatie functioneert niet goed) Nee

Zo ja, wat is u opgevallen?

## Installaties 7 C.

Zijn er radiatoren die niet warm worden? Nee

Zo ja, welke?

## Installaties 7 D.

Zijn er radiatoren of (water)leidingen die lekken? Nee

Zo ja, waar en welke?

## Installaties 7 E.

Zijn er radiatoren of (water)leidingen die ooit zijn bevroren? Nee

Zo ja, waar?

## Installaties 7 F.

Heeft u vloerverwarming in de woning? Nee

Zo ja, betreft dit elektrische vloerverwarming, vloerverwarming met warm water of anders? Elektrisch:

warm water:

overig, namelijk

Waar bevindt zich de elektrische vloerverwarming?

Waar bevindt zich de vloerverwarming met warm water?

# Vragenlijst

Waar bevindt zich de overige vloerverwarming?

## Installaties 7 G.

Zijn er vertrekken die niet (goed) warm worden? Nee  
Zo ja, welke?

## Installaties 7 H.

Heeft de woning zonnepanelen die uw eigendom zijn? Nee  
Heeft de woning zonnepanelen die worden gehuurd of geleased? Nee

Kan het huurcontract/ leasecontract worden overgenomen door koper? Zo ja, dan overnamecontract opvragen.

Hoeveel zonnepanelen zijn er aanwezig? Aantal:

Zo ja, blijven de zonnepanelen achter?

Wat is de capaciteit van één zonnepaneel?  
(De capaciteit van zonnepanelen wordt uitgedrukt in Wattpiek (Wp). Bijvoorbeeld één zonnepaneel levert 390 Wp.

Functioneren alle zonnepanelen?

Wat is het merk/ type van de zonnepanelen?

Maakt u gebruik van een app om de opbrengst van de zonnepanelen te bekijken?

Zo ja, welke?

In welk jaar zijn de zonnepanelen geplaatst en door wie? Jaar:

Installateur:

Is de btw over het aankoopbedrag teruggevraagd van de belastingdienst?

Hoeveel stroom heeft u het afgelopen jaar opgewekt? Jaar:

Aantal kWh:

Hoe lang zit er nog fabrieksgarantie op de zonnepanelen?

Zijn de zonnepanelen aangeschaft met subsidie?

Zo ja, moet de subsidie worden terugbetaald?

Zo ja, welk bedrag moet worden terugbetaald?

## Installaties 7 I.

In welk jaar zijn voor het laatst de aanwezige schoorsteenkanalen/ rookgasafvoeren geveegd/gereinigd? Gaskachel door fa Vellema te Hallum op 22-11-2023

## Installaties 7 J.

Wanneer heeft u de aanwezige schoorsteenkanalen voor het laatst gebruikt? 2024

# Vragenlijst

Is de trek van aanwezige schoorsteenkanalen goed? Ja

## Installaties 7 K.

Zijn er onderdelen van de elektrische installatie vernieuwd? (onder de elektrische installatie wordt verstaan alle elektra leidingen/ schakelaars stopcontacten, meterkast e.d.) Nee

Zo ja, wanneer en welke onderdelen?

Zijn er gebreken aan de elektrische installatie? Nee

Zo ja, welke?

## Installaties 7 L.

Is er een laadpaal aanwezig voor een elektrische auto? Nee

Zo ja, waar bevindt deze zich?

Blijft deze achter?

## Installaties 7 M.

Is er mechanische ventilatie of een soortgelijk systeem aanwezig? Nee

Zo ja, functioneert dit systeem naar behoren?

Zo nee, toelichting:

Wanneer is dit systeem voor het laatst onderhouden?

Hoe oud is dit systeem ongeveer?

## Installaties 7 N.

Is er een domoticasysteem of een soortgelijk systeem aanwezig? Nee  
(Een domoticasysteem bedient de verwarming, verlichting, verwarming, audio, ventilatie e.d. automatisch)

Zo ja, functioneert dit systeem naar behoren?

Zo nee, toelichting:

Hoe oud is dit systeem ongeveer?

## Installaties 7 O.

Zijn er rookmelders op iedere verdieping aanwezig? Ja

Zo ja, hoe oud zijn de rookmelders ongeveer? 2010

## Sanitair, riolering en keuken 8 A.

Zijn er beschadigingen aan wastafels, douche, bad, toiletten, gootstenen en kranen? Nee

Zo ja, welke?

# Vragenlijst

<b>Sanitair, riolering en keuken 8 B.</b>		
Hoe oud is de badkamer ongeveer?	2006	
<b>Sanitair, riolering en keuken 8 C.</b>		
Lopen de afvoeren van wastafels, douche, bad, toiletten, gootstenen en kranen goed door?	Ja	
Zo nee, welke niet?		
<b>Sanitair, riolering en keuken 8 D.</b>		
Is de woning aangesloten op het gemeentelijke riool?	Ja	
<b>Sanitair, riolering en keuken 8 E.</b>		
Zijn er gebreken (geweest) aan de riolering, zoals breuken, stankoverlast, lekkages, etc.?	Nee	
Zo ja, welke?		
<b>Sanitair, riolering en keuken 8 F.</b>		
Is er een andere voorziening, zoals een septictank, beerput of dergelijk aanwezig?	Nee	
Zo ja, wat is er aanwezig en hoe dient dit te worden onderhouden?		
<b>Sanitair, riolering en keuken 8 G.</b>		
Van welk jaar dateert de keukenopstelling ongeveer?	onbekend	
<b>Sanitair, riolering en keuken 8 H.</b>		
Van welk jaar dateert de inbouwapparatuur ongeveer?	onbekend	
Functioneert alle inbouwapparatuur?	Ja	
Zo nee, welk inbouwapparaat functioneert niet?		
<b>Sanitair, riolering en keuken 8 I.</b>		
Heeft u een kokend water kraan? (bijvoorbeeld een Quooker kraan of een soortgelijke kraan)	Nee	
Zo ja, functioneert deze kraan naar behoren en hoe oud is deze kraan ongeveer?		
<b>Diversen 9 A.</b>		
Wat is het bouwjaar van de woning?	1900	
<b>Diversen 9 B.</b>		

# Vragenlijst

Zijn er asbesthoudende materialen in/op de woning/ bijgebouw(en) aanwezig? (bijvoorbeeld asbest zeil, een asbestplaat die onder en/of achter de CV ketel is geplaatst, asbesthoudend isolatiemateriaal om de verwarmingsbuis, asbesthoudend koord bij oude cv-ketels/ gaskachels, asbestgolfplaten e.d.)	Ja
Zo ja, welke en waar?	schuur
<b>Diversen 9 C.</b>	
Blijft er in de woning zeil achter, al dan niet vastgelijmd, dat is aangeschaft tussen 1955 en 1982?	Niet bekend
<b>Diversen 9 D.</b>	
Is er sprake van loden leidingen in de woning?	Niet bekend
Zo ja, waar?	
<b>Diversen 9 E.</b>	
Is er een Japanse duizendknoop aanwezig in de tuin? (Een Japanse duizendknoop is een exotische plant, welke moeilijk te verwijderen is. De sterke wortelstokken en stengels van de Japanse duizendknoop zijn in staat om schade te veroorzaken aan gebouwen, leidingen en wegen)	Nee
<b>Diversen 9 F.</b>	
Is er in puin/asbest afval in de grond/tuin aanwezig?	Niet bekend
<b>Diversen 9 G.</b>	
Heeft u elders lekkages gehad? (dus los van het dak/ sanitair/ riolering)	Nee
<b>Diversen 9 H.</b>	
Is de grond verontreinigd?	Niet bekend
Zo ja, is er een onderzoeksrapport?	
Zo ja, heeft de gemeente/provincie een onderzoeks- of saneringsbevel opgelegd?	
<b>Diversen 9 I.</b>	
Is er een olietank aanwezig of aanwezig geweest?	Nee
Zo ja, is deze gesaneerd/verwijderd?	
Als deze is gesaneerd, waar is de olietank op het perceel gesitueerd?	
Is er een Kiwa-certificaat aanwezig?	N.v.t

# Vragenlijst

## Diversen 9 J.

Is er sprake van overlast door ongedierte in of (rond)om de woning? (Denk aan muizen, ratten, kakkerlakken, etc.)

Nee

Zo ja, waar?

## Diversen 9 K.

Is de woning aangetast door houtworm, boktor, ander ongedierte of zwam?

Nee

Zo ja, waar?

Zo ja, is deze aantasting al eens behandeld?

Zo ja, wanneer?

Zo ja, door welk bedrijf?

## Diversen 9 L.

Is er sprake van chlorideschade (betonrot)? (Betonrot komt vooral voor in kruipruimtes van woningen gebouwd tussen 1965 en 1981 die voorzien zijn van betonnen vloerelementen van het merk Kwaaitaal of Manta. Ook andere beton- elementen - bijvoorbeeld balkons - kunnen aangetast zijn)

Nee

Zo ja, waar?

## Diversen 9 M.

Hebben er verbouwingen en/of bijbouwingen plaatsgevonden in en/of om de woning?

Ja

Zo ja, welke ver-/bijbouwingen?

keuken

Zo ja, in wel jaartal?

1990

Zo ja, door welk bedrijf zijn deze uitgevoerd?

Fa. Jellema ,Hoofdweg  
64 Burdaard

## Diversen 9 N.

Zijn er verbouwingen of uitbreidingen uitgevoerd zonder omgevingsvergunning (voorheen bouwvergunning)?

Ja

Zo ja, welke?

bij keuken

## Diversen 9 O.

Is er sprake van glasvezel internet?

Ja

## Diversen 9 P.

# Vragenlijst

Bent u in het bezit van een definitief energieprestatiecertificaat/ energielabel?

Zo ja, welke label?

## Vaste lasten 10 A.

Hoeveel betaalde u voor de laatste aanslag onroerendezaakbelasting? 880

Belastingjaar? 2023

## Vaste lasten 10 B.

Wat is de WOZ-waarde? 310000

Peiljaar? 2025420

## Vaste lasten 10 C.

Hoeveel betaalde u voor de laatste aanslag waterschapslasten? 437

Belastingjaar? 2023

## Vaste lasten 10 D.

Hoeveel betaalde u voor de laatste aanslag gemeentelijke belastingen? (zoals rioolheffing en afvalstoffenheffing e.d.) 880

Belastingjaar? 2023

## Vaste lasten 10 E.

Welke voorschotbedragen betaalt u maandelijks aan de nutsbedrijven? Gas: 388

Elektra:

Water: 14

Stadsverwarming: 0

Anders:

Te weten:

Wat is uw jaarverbruik voor gas/ elektriciteit en water? Gas (m³): 2269

Elektriciteit hoog (kWh): 1167

Elektriciteit laag (kWh): 797

Elektriciteit totaal (kWh): 1964

Water (m³): 67

Stadsverwarming (GJ): NVT

Anders:

Met hoeveel bewoners bewoonde u de woning? Aantal: 1

# Vragenlijst

## Vaste lasten 10 F.

Zijn er lease- en/of huurkoopcontracten?  
(Bijvoorbeeld keuken, kozijnen, cv-ketel, etc.)

Nee

Zo ja, welke?

Zijn deze contracten overdraagbaar op de koper?  
Let op! Veel lease- en huurkoopcontracten zijn niet langer overdraagbaar op een koper. Neem hiervoor contact op met de betreffende leverancier.

Hoe lang lopen de contracten nog en wat is de eventuele afkoopsom? Afkoopsom:

Duur:

## Vaste lasten 10 G.

Als er sprake is van erfpacht of opstalrecht hoe hoog is dan de canon per jaar?

Heeft u alle canons betaald?

Nee

Is de canon afgekocht?

Nee

Zo ja, tot wanneer?

## Vaste lasten 10 H.

Heeft u alle gemeentelijke belastingen die u verschuldigd bent al betaald?

Ja

Zijn er variabele bedragen voor gemeenschappelijke poorten, inritten of terreinen?

Nee

Zo ja, hoe hoog en waarvoor?

## Vaste lasten 10 I.

Heeft u, om in de straat te parkeren, een parkeervergunning nodig?

Nee

Hoeveel parkeervergunningen kunnen er maximaal worden aangevraagd?

Wat zijn de kosten voor deze parkeervergunning(en) per jaar?

## Garanties 11 A.

Zijn er lopende onderhoudscontracten en/of garantieregelingen overdraagbaar aan de koper?  
(Zoals dakbedekking, cv-installatie, dubbele beglazing, etc.)

Ja

Zo ja, welke?

onderhoud CV ketel

## Nadere informatie 12 A.

# Vragenlijst

Overige zaken(Overige zaken die de koper naar uw mening moet weten) nvt

# Wonen in Friesland

Friesland is een prachtige provincie met een eigenzinnig karakter. Van Waddenzee tot Drents-Friese Wold en van Lauwersmeer tot IJsselmeer, tot de rand toe gevuld met onontdekte plekjes en eindeloze luchten. Wonen in Friesland verveelt nooit! Ga er op uit met je eigen of gehuurde boot om een tocht te maken over een van de prachtige meren. Of bezoek de 11-steden met ieder hun eigen karakter en eigen fontein. Tijdens een vrij weekend pak je de veerdienst naar één van de Waddeneilanden en ga op avontuur op deze schitterende plekken midden in de in 2009 tot UNESCO werelderfgoed uitgeroepen Waddenzee.

# Friesland

## Skutsjesilen

Een skûtsje is een houten of stalen Friese tjalk gebouwd voor het vervoer van vracht in Friesland. Afhankelijk van het seizoen vervoerden ze mest, aardappelen en andere bulkgoederen. Het skûtsjesilen is pas sinds eind van de jaren '20 bekend in Friesland. Het is een belangrijk stuk Friese folklorie en traditie. Aan de wedstrijd mogen 14 schepen meedoen met daarop 14 personen aan bemanning. De skûtsjes vertegenwoordigen alle een dorp of stad. Dit evenement vind in de zomer plaats en is geweldig om mee te maken.



# Hypotheeken & Verzekeringen



## De Hypotheekshop Stationskwartier

Een hypotheek afsluiten doe je niet zomaar. Het is immers vaak de grootste lening van jouw of jullie leven. Een langlopende lening die vaak vaststaat voor 10, 20 of 30 jaar. Logisch dat je een juiste hypotheek wilt afsluiten. En die beslissing hoef jij niet alleen te nemen!

Heimerich, Arjan, Sietse en Jildou staan voor je klaar om jou te voorzien van een goed en onafhankelijk advies. Met onze jarenlange ervaring kun jij de juiste keuze maken.

Ben je benieuwd hoe wij hypotheeken leuker en makkelijker kunnen maken? Dan mag je altijd bellen, mailen, Whatsappen of kom op kantoor langs. Wij helpen je graag verder!

[hypotheeken@wonenaanwater.nl](mailto:hypotheeken@wonenaanwater.nl) | 058 -20 30 600  
[hypotheekshop.nl/vestigingen/leeuwardenstationskwartier](https://www.hypotheekshop.nl/vestigingen/leeuwardenstationskwartier)

## Persoonlijk contact

Wij hechten veel waarde aan heldere communicatie met korte lijnen. Loop gerust eens binnen bij ons kantoor, de koffie staat voor je klaar!

Je vindt ons kantoor midden in het centrum van Leeuwarden aan de Stationsweg nummer 16.



## Andere woning? Bel even met Verzekeringen.

Je wilt je niet druk hoeven maken om je verzekeringen. Met vragen zitten over de juiste premie, dekking of polis. Toch wil je de zekerheid dat alles goed geregeld is. Het team van Faber Verzekeringen helpt je de goede afwegingen te maken. We komen met oplossingen die je zelf niet had kunnen bedenken. En we nemen al jouw verzekeringsvragen weg, zodat je er geen omkijken meer naar hebt

[verzekeringen@wonenaanwater.nl](mailto:verzekeringen@wonenaanwater.nl)  
058- 20 30 600



# Onze experts

Wil jij een deskundige makelaar die jouw passie voor de Friese wateren deelt? Dan ben je bij Wonen aan water Makelaars aan het juiste adres. Wij zijn al jaren lang de expert in de verkoop van woningen aan de Friese wateren.

Dé makelaar met verstand van de Friese wateren  
Het kopen of verkopen van een woning aan de Friese wateren vergt unieke expertise. Wij hebben daarom niet alleen oog voor de woning, maar ook voor de vaarroute die er langs loopt.

Passie voor de Friese wateren  
Als watersportliefhebbers kennen wij alle Friese wateren als onze broekzak. Wij weten al meer dan 25 jaar waar potentiële kopers naar op zoek zijn.

Jouw koper in onze database?  
Steeds meer mensen ontdekken de magie van de Friese wateren. De woningen aan het water zijn daarom erg gewild. Wij beschikken over een uitgebreide internationale database. Wellicht hebben wij jouw koper al gevonden!

Wonen aan water strategie  
De verkoop van een woningen aan het water vergt een specifieke aanpak. Ons mediateam zorgt ervoor dat jouw woning op het hoogste niveau gepresenteerd wordt. Daarnaast zetten wij de unieke Wonen aan water marketingstrategie in om de juiste doelgroep in zowel Nederland als het buitenland te bereiken.

Ben jij benieuwd hoe wij jouw (recreatie) woning kunnen verkopen? Of wil je samen de zoektocht starten naar jouw nieuwe woning? Dan mag je altijd bellen, mailen, whatsappen of langskomen op kantoor. Wij helpen je graag verder!



**Jan-Bert van der Meulen**

Makelaar



**Jesse Muller**

Vastgoedadviseur



**Marc den Oudsten**

Vastgoedadviseur



**Annet de Haan**

Vastgoedadviseur



**Tristen Kuilman**

Vastgoedadviseur



**Leny Hofman**

Binnendienst makelaardij

# Ook snel de waarde van jouw woning weten?

Vraag dan vrijblijvend een verkoopadviesgesprek aan



ZIEN WE ELKAAR SNEL?



**Wonen aan water Makelaars**

Stationsweg 16, 8911 AH Leeuwarden

058 203 0600

leeuwarden@wonenaanwater.nl

