

Uniek en stijlvol WONEN

Wordt dit
jouw nieuwe
thuis?



SLINGERRAK 32 - SNEEK



**Makelaardij
Sneek**

Panoramisch uitzicht !
50 meter oeverlengte

Tel. 0515-431543
info@makelaardijsneek.nl

Welkom

Wij zijn er voor al je vragen rondom wonen en meer!

Jij bent dus op zoek naar een nieuwe woning. Om jou zo goed mogelijk te helpen hebben wij in deze woningbrochure alle belangrijke punten op een overzichtelijk manier op een rijtje gezet, zodat jij goed geïnformeerd op pad kan. Alle belangrijke woning kenmerken, de plattegronden en informatie over de omgeving kun je zo rustig in jouw tijd bestuderen en wie weet wordt dit jouw thuis!

Nog geen bezichtiging gehad?
Bel of mail ons voor een afspraak!

Jouw makelaar



Theo Groen

06-50250082

0515-431543

info@makelaardijsneek.nl

SLINGERRAK 32 - SNEEK



KENMERKEN

Woonoppervlakte
297 m²

Perceeloppervlakte
1258 m²

Inhoud
1258 m³

Bouwjaar
1998

Tuin ligging
Zuid

Aantal kamers
7

Aantal slaapkamers
5

Energie label
A

BEKIJK DE WONING
OMSCHRIJVING
OP PAGINA **4**



Wij helpen je graag verder!

Wil je meer informatie of
een afspraak plannen?
Bel naar **0515-431543**



ONTMOET HET
TEAM VAN



Omschrijving

SLINGERRAK 32 - SNEEK

Vrijstaande villa, gelegen op een uitzonderlijk mooie locatie, direct aan open vaarwater, met eigen insteekhaven en fantastisch mooi uitzicht over natuurgebied de Witte en de Zwarte Brekken! Wat een locatie....

Deze villa is onder architectuur gebouwd in 1998, op één van de mooiste plekjes, in de destijds nieuw ontwikkelde woonwijk De Brekken. Een zeer bijzondere locatie! Een wijk bestaande uit een aantal landtongen, waar alle woningen direct aan open vaarwater zijn gelegen. Wonen aan het water, zoals je dat graag ziet in een watersportstad als Sneek. Slingerrak 32 is uniek gelegen, aan het eind van de eerste landtong. Er vinden hier erg weinig verkeersbewegingen plaats en het uitzicht is fenomenaal! Dus ruimte, rust en natuur op één prachtige plek!

De villa is zodanig ontworpen dat het prachtige uitzicht vanuit alle vertrekken op de begane grond ten volle tot zijn recht komt! De woning is daarom over de volle breedte van de kavel geplaatst, waardoor er erg veel raampartijen konden worden gerealiseerd. Vrij uitzicht over weilanden, natuurgebied en het vaarwater, echt een panoramisch uitzicht!

De woning is gelegen op een fors perceel grond, kadastraal 1.258 m² groot, waarbij de achtertuin pal zuid is gericht. De totale oeverlengte bedraagt ruim 50 meter. Op eigen erf is een flinke insteekhaven

gerealiseerd, groot ca. 5,5 x 10 meter.

Daarnaast is er een eigen aanlegsteiger met walbeschoeiing met een lengte van ca. 16 meter. Het resterende deel van de oever wordt beschermd door basaltblokken.

Middels een staande mastroute is zowel groot zeilwater, als het gehele Friese merengebied, snel en gemakkelijk bereikbaar.

De fraaie woning die hier is gebouwd is, beschikt over een woonoppervlak van maar liefst bijna 300 m², alsmede ca. 37 m² overige inpandige ruimte, ten behoeve van een dubbele garage. Traditionele, degelijke bouw met breed dak overstek en gedekt middels een geglazuurde, keramische dakpan. Op de begane grond is een flinke slaapkamer met inloopkast en eigen badkamer gerealiseerd, zodat volledig gelijkvloers wonen mogelijk is. Daarnaast zijn er op de verdieping nog 4 forse slaapkamers, een hobby-/werk-/speelkamer en een 2e badkamer. Het afwerkingsniveau van de woning is uitstekend, met o.a. vloerverwarming op de begane grond (tevens koelfunctie in de zomer), kunststof kozijnen met HR++ glas, een trap naar de eerste verdieping waarbij de traptreden zijn uitgevoerd in marmer, alarminstallatie en een gefundeerde oprit. Ook is de woning hoogwaardig geïsoleerd, resulterend in een A label.



Hallo, wat leuk dat je interesse hebt in deze woning! Deze aandacht vinden wij natuurlijk hartstikke fijn. Daarnaast maken wij graag van de gelegenheid gebruik om je nader kennis te laten maken met ons kantoor, onze verkoopfilosofie en onze strategische aanpak. Heb je na het lezen van deze brochure vragen over de woning of over onze aanpak? Of wil je vrijblijvend gratis verkoopadvies voor je huidige woning? Wij staan graag voor je klaar! Bel ons op 0515-431543 of mail naar info@makelaardijsneek.nl

Vervolg omschrijving

SLINGERRAK 32 - SNEEK

Tot slot is de woning altijd zeer zorgvuldig voortdurend netjes bewoond en zorgvuldig onderhouden. Kortom, een zeer complete woning!

De rondom gelegen tuin is fraai aangelegd en biedt erg veel privacy. De achtertuin is uiterst gunstig gelegen, dus zon van 's ochtends vroeg, tot 's avonds laat! Direct aansluitend op de woonkamer is een fors terras gerealiseerd, volledig onderheid en v.v. een glazen windkering. In de tuin zorgen 12 lantaarnpalen voor aangename verlichting.

INDELING

Begane grond:

Stijlvolle hal/entree met vide en fraaie trappartij, toilet (wandcloset), bijkeuken met wasmachine aansluiting, open keuken (ca. 11 m²) met uitgebreide Sie Matic keukenopstelling en veel inbouwapparatuur, woon-/eetkamer (ca. 56 m²) met serre, tuindeur en fraaie Boley gashaard, zitkamer (ca. 42 m²) met brede glaswand inclusief schuifpui naar het ruime terras, portaal met toegang ouder slaapkamer met werkhoeke/inloopkast, badkamer v.v. toilet, wastafelmeubel, ligbad en douchecabine. Bereikbaar vanuit hetzelfde portaal de dubbele garage v.v. op afstand bedienbare sectionaal deuren.

1e verdieping:

Overloop met separaat toilet, speel-/hobby-/biljartruimte, 4 grote slaapkamers, 2e badkamer v.v. douchecabine en wastafel.

Bijzonderheden:

- * Buwjaar 1998.
- * Inhoud ca. 1.258 m³.
- * Woonoppervlak ca. 297 m².
- * Perceel grootte 1.258 m².
- * Energielabel A.
- * Hybride H.R.c.v. ketel (2021) met luchtwarmtepomp (2012).
- * Veel stucwerk.
- * Schilderwerk in prima conditie.
- * Prachtige villa, op een toplocatie!

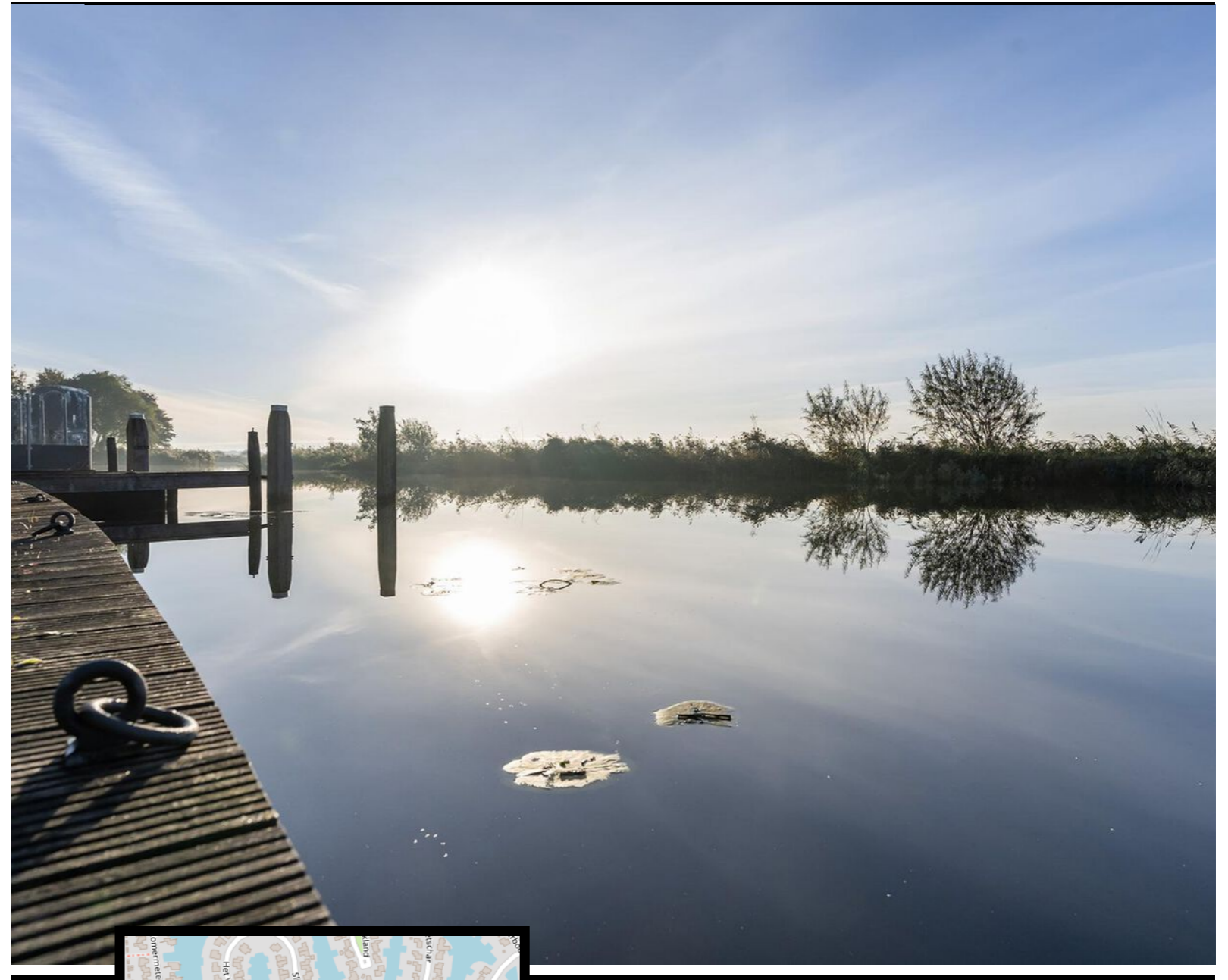

Hallo, wat leuk dat je interesse hebt in deze woning! Deze aandacht vinden wij natuurlijk hartstikke fijn. Daarnaast maken wij graag van de gelegenheid gebruik om je nader kennis te laten maken met ons kantoor, onze verkoopfilosofie en onze strategische aanpak. Heb je na het lezen van deze brochure vragen over de woning of over onze aanpak? Of wil je vrijblijvend gratis verkoopadvies voor je huidige woning? Wij staan graag voor je klaar! Bel ons op 0515-431543 of mail naar info@makelaardijsneek.nl

Extra Informatie

Huidige bestemming

Woonruimte bestemd voor permanente bewoning.

Kabel

Ja.

Alarm

Alarminstallatie aanwezig.

Zonwering

Geen buitenzonwering aangebracht.

Algemene bouwaard

Traditioneel gebouwde woning, naar een ontwerp van Getrado architectenburo en gebouwd door Bouwbedrijf Harkema te Spannum

Dak

Schilddak geïsoleerd middels 120 mm glaswol en gedekt middels geglazuurde, keramische dakpannen. Boeidelen uitgevoerd in western red cedar.

Gevels

Spouwmuurgevels, buitenblad opgetrokken in gevelsteen (gereinigd en geïmpregneerd) en binnenblad prefab betonwanden. Spouwmuurisolatie bestaande uit 70 mm isolatieplaten.

Kozijnen

Kozijnen uitgevoerd in kunststof.

Schilderwerk

Schilderwerk boeidelen uitgevoerd in 2022 door Silvius te Sneek.

Vloeren

Geïsoleerde beton ribben cassettevloer. Vloerverwarming in woonkamer, keuken, slaapkamer/kantoor + badkamer begane grond.

Plafonds

Stucplafonds.

Asbest

Geen asbest aanwezig.

Erfdienstbaarheden

Algemene voorwaarden Gemeente Sneek zijn van toepassing. Een strook van 5 meter water behoort in eigendom toe aan dit perceel, zie akte van levering.

Kruipruimte

Meerdere toegangsluiken. Kruipruimte v.v. 50 mm beton werkvloer.

Onroerend zaak belasting

€ 1.152,19

Waterschapslasten

€ 166,07

Rioolrechten

€ 190,84

Gasverbruik

Gasverbruik ca. 2.093 m³/jaar, elektra verbruik ca. 5.359 kwh per jaar.

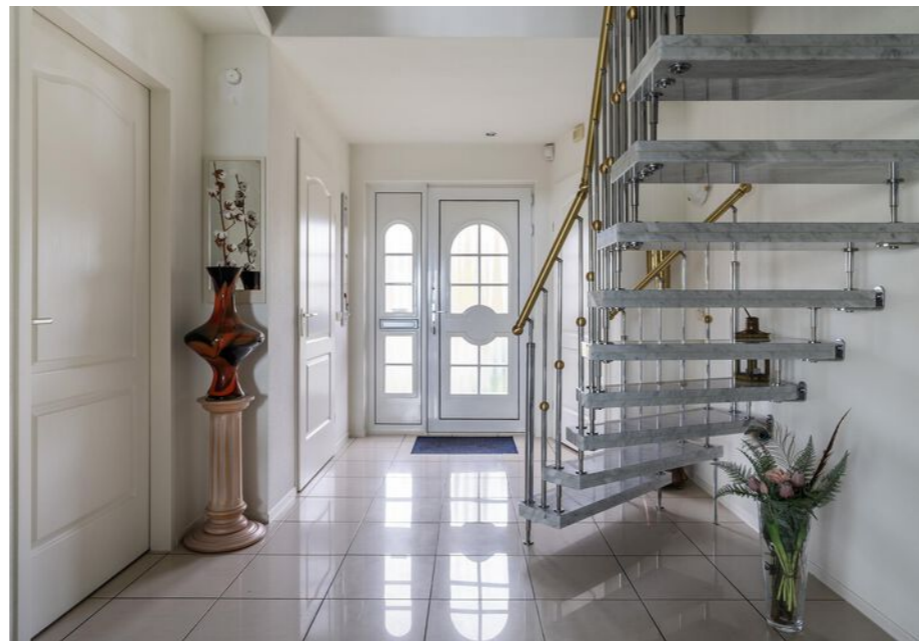
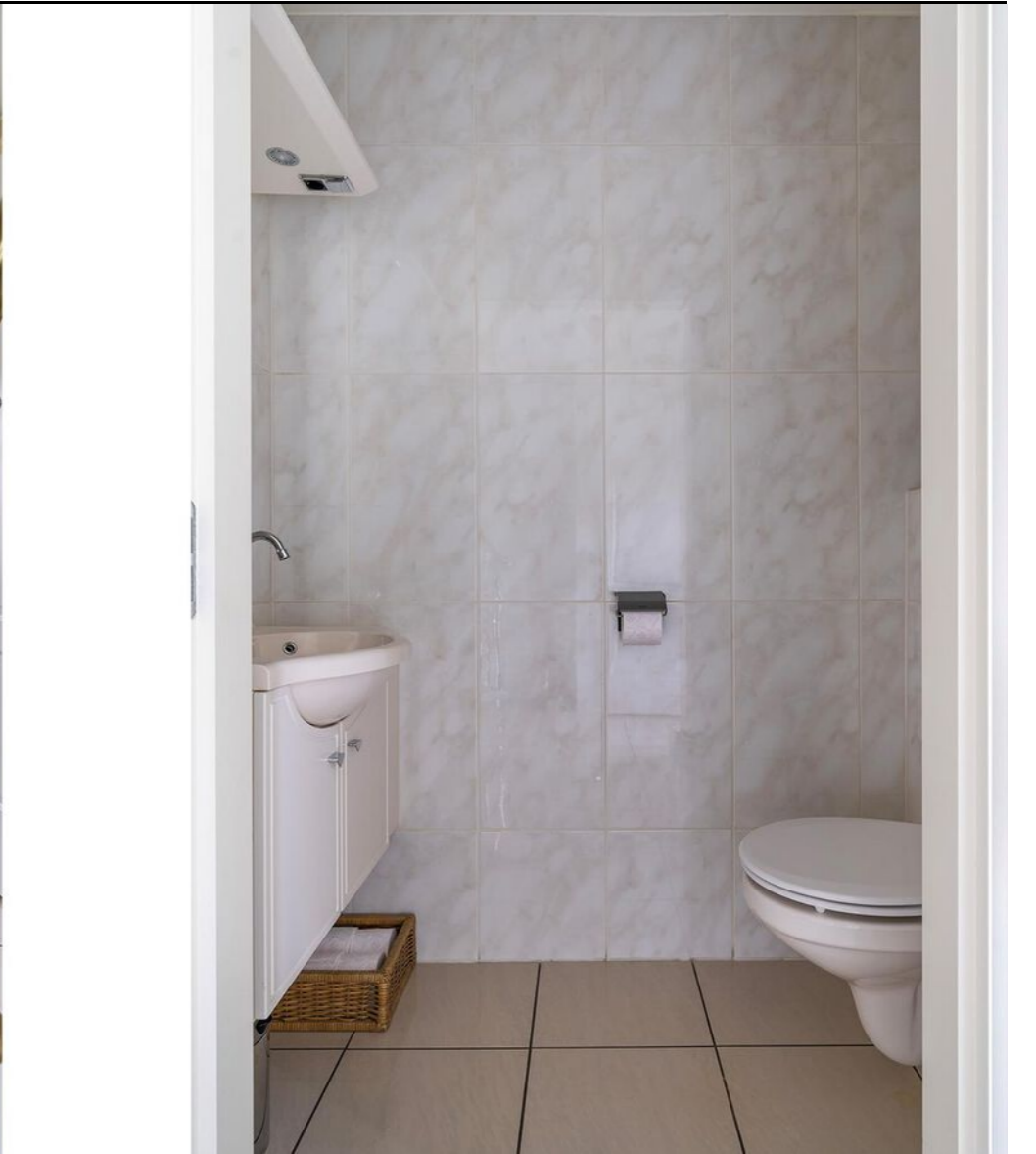
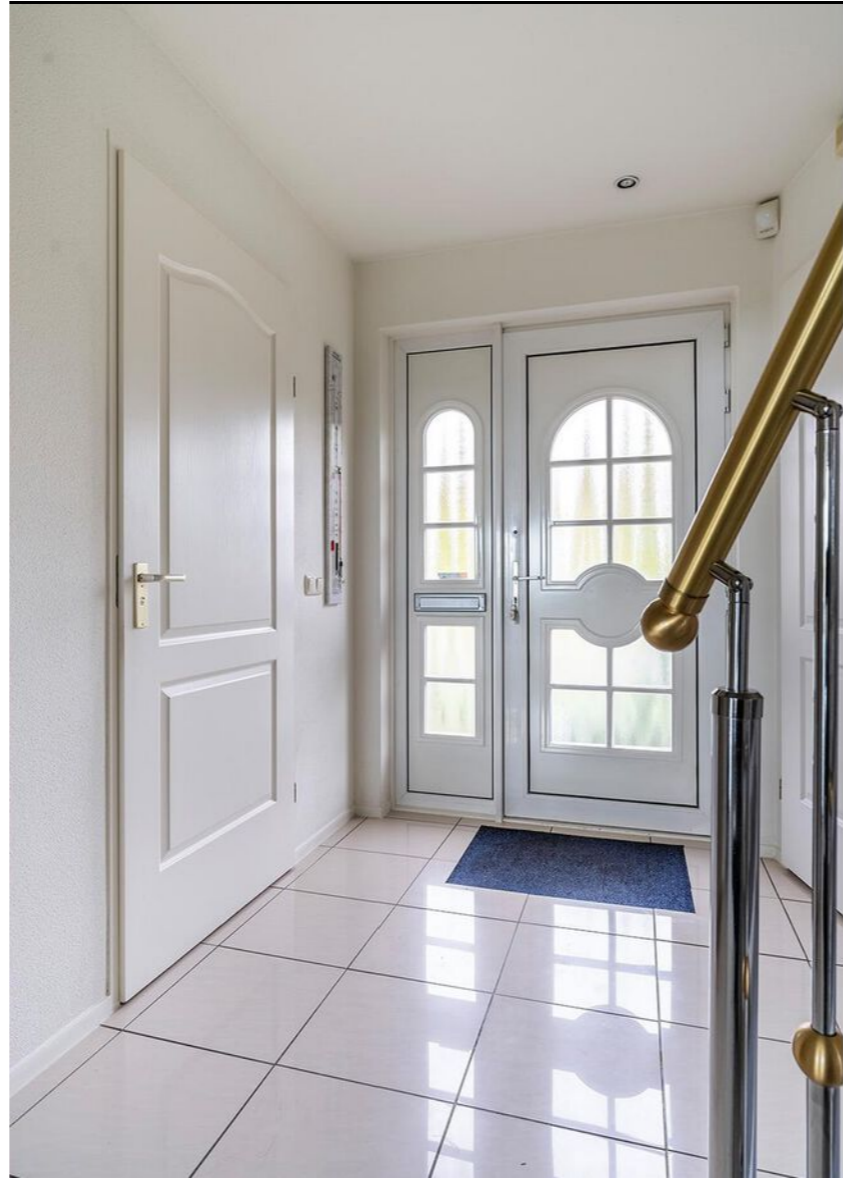











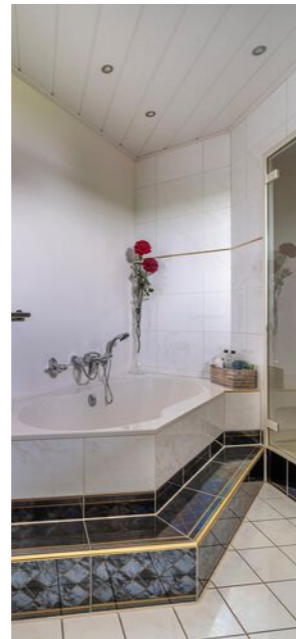
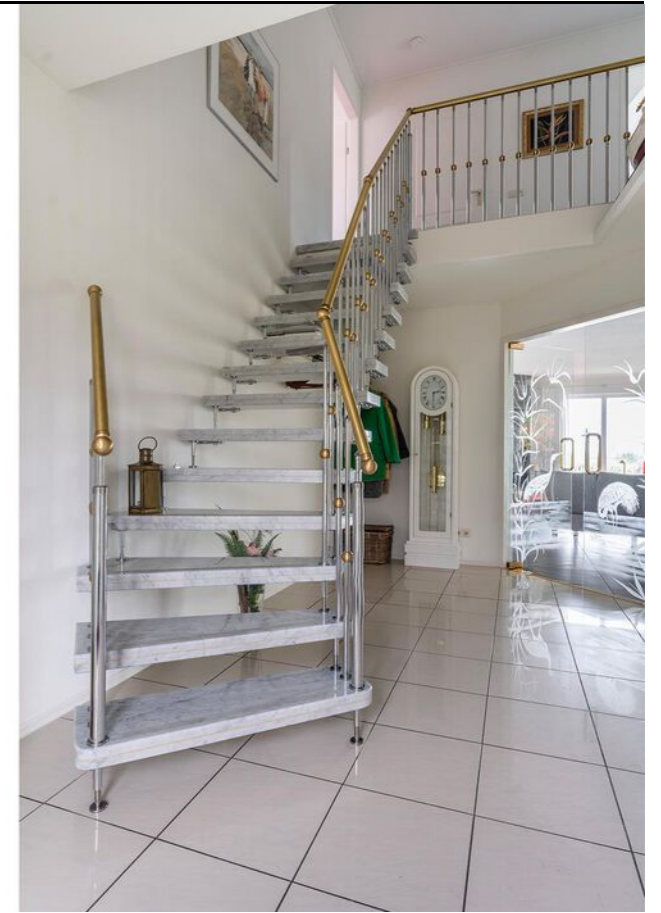





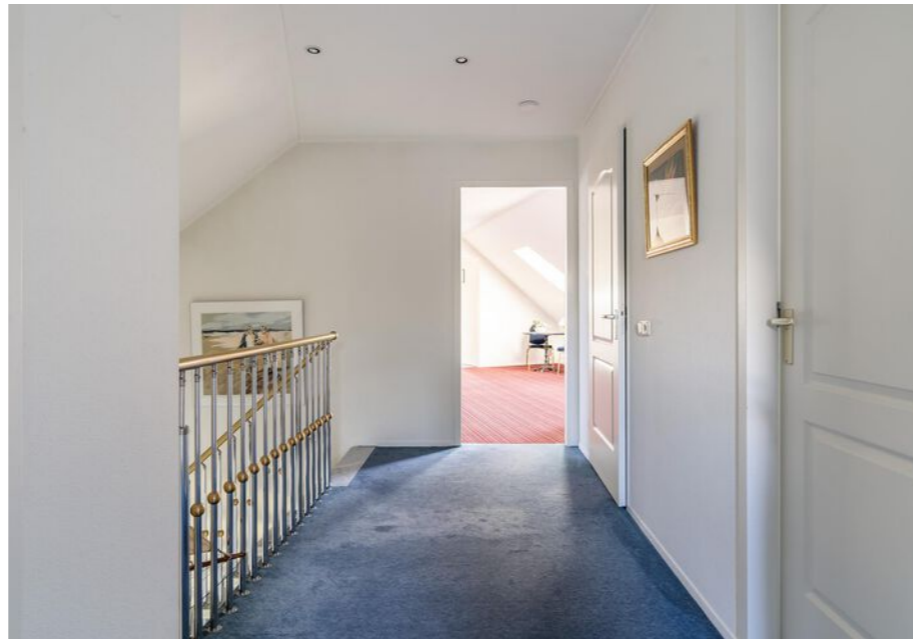























Plattegrond Begane grond



Plattegrond 1e verdieping



Plattegrond Begane grond 3D

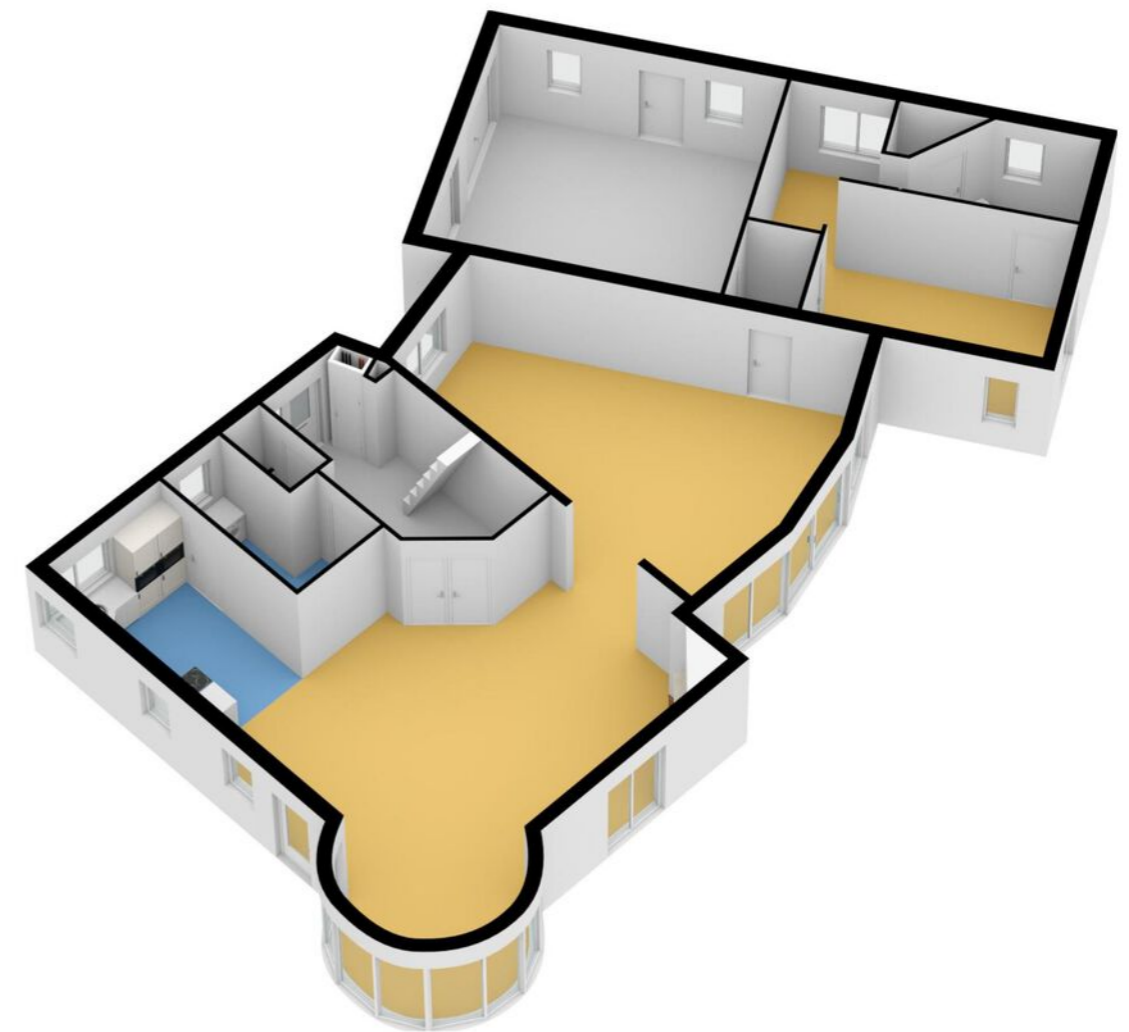

Plattegrond 1e verdieping 3D

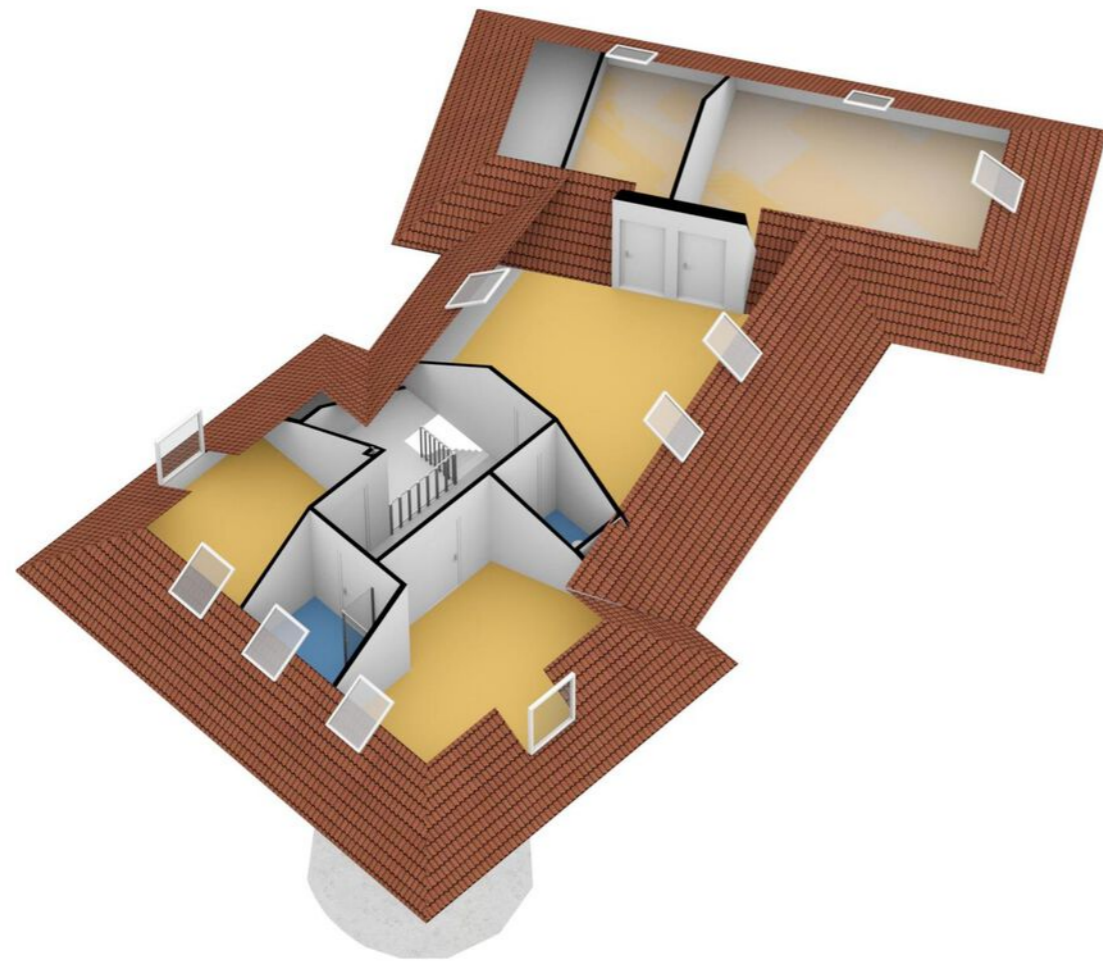

Kadaster

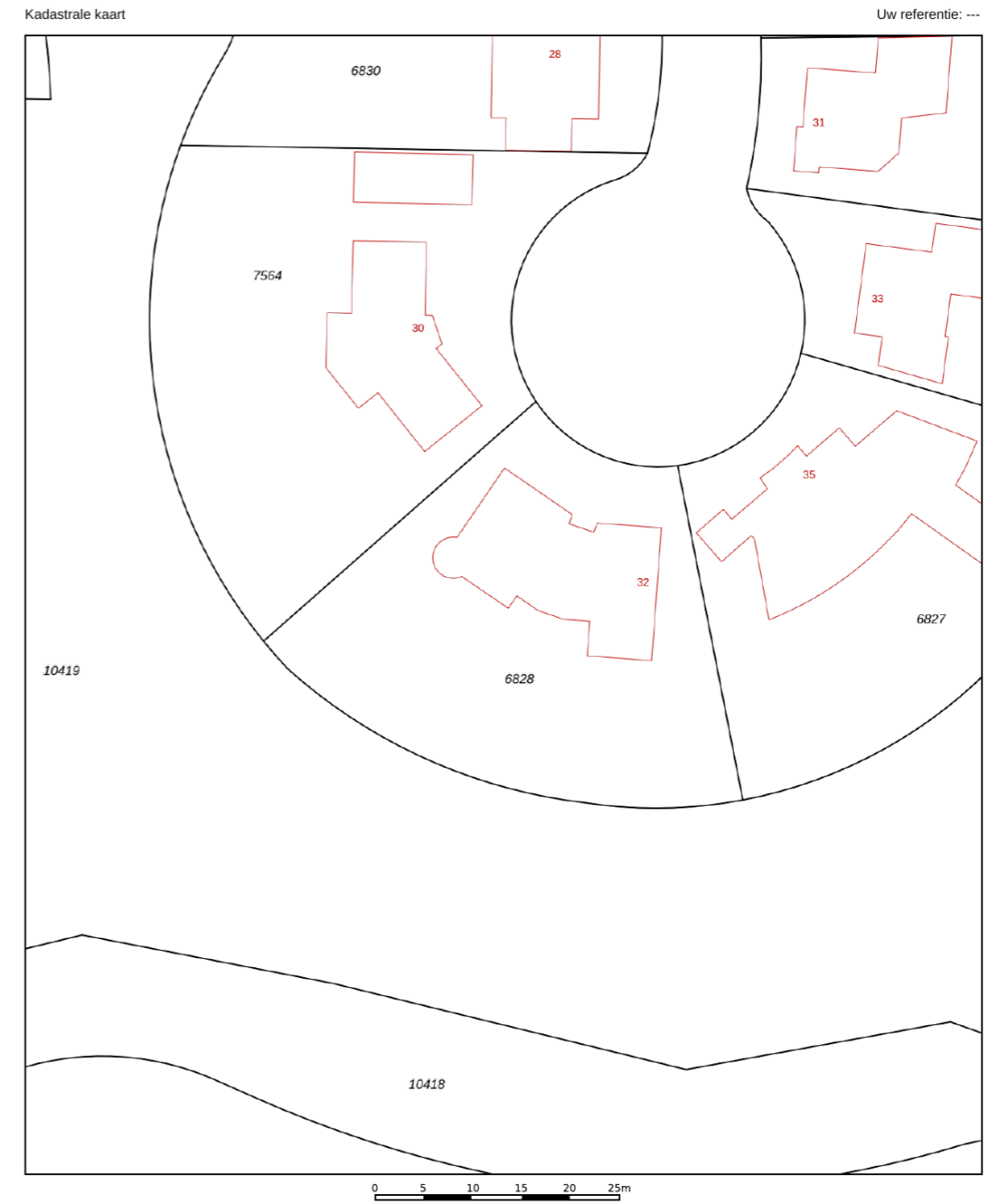

Deze kaart is noordgericht
Perceelnummer 12345
Huisnummer 25
Vastgestelde kadastrale grens
Voorlopige kadastrale grens
Administratieve kadastrale grens
Bebouwing

Schaal 1: 500
Kadastrale gemeente Sneek
Sectie C
Perceel 6828

Voor een eensluitend uittreksel, geleverd op 30 oktober 2023
De bewaarder van het kadaster en de openbare registers

Aan dit uittreksel kunnen geen betrouwbare maten worden ontleend.
De Dienst voor het kadaster en de openbare registers behoudt zich de intellectuele eigendomsrechten voor, waaronder het auteursrecht en het databankenrecht.



Waterkenmerken

- Oeverlengte:** Totale aanlegoever ca. 16 meter + insteekhaven ca. 5,5 x 10 meter.
- Aanlegsteiger:** Ja + 2 meerpalen.
- Vaardiepte:** Ruim 1.50 meter.
- Vaarverbinding:** Staande mastroute.
- Vaarroutes:** Via Witte en Zwarte Brekken diverse vaarroutes beschikbaar naar Langweer, IJlst en Heeg. Via P.M. kanaal Sneekermeer uitstekend bereikbaar en via de Woudvaart binnenstad Sneek goed bereikbaar.



EXTRA INFORMATIE

Walbeschoeiing vernieuwd middels kunststof schermen.

Water- en elektra aansluiting nabij insteekhaven.

Lijst van zaken

Beschrijving	Blijft achter	Gaat mee	Ter overname
Woning - Interieur			
(Voorzet) openhaard met toebehoren	X		
(Gas)kachels	X		
Designradiator(en)	X		
Verlichting, te weten			
- inbouwspots/dimmers	X		
- losse (hang)lampen	X		
(Losse)kasten, legplanken, te weten			
- Kast in slaapkamer beneden en archiefkast kantoortje beneden	X		
- Kast garage	X		
Raamdecoratie/zonwering binnen, te weten			
- gordijnrails	X		
- gordijnen	X		
- overgordijnen	X		
- vitrages	X		
- rolgordijnen	X		
- (losse) horren/rolhorren	X		
Vloerdecoratie, te weten			
- vloerbedekking	X		
- plavuizen	X		
Woning - Keuken			
Keukenblok (met bovenkasten)	X		
Keuken (inbouw)apparatuur, te weten			
- kookplaat	X		
- afzuigkap	X		
- magnetron	X		
- oven	X		
- koelkast	X		
- vriezer	X		

Lijst van zaken

Beschrijving	Blijft achter	Gaat mee	Ter overname
- koel-vriescombinatie			X
- vaatwasser	X		
- Steamer	X		
Woning - Sanitair/sauna			
Toilet met de volgende toebehoren			
- toilet	X		
- toiletrolhouder	X		
- fontein	X		
- toiletmeubel beneden	X		
Badkamer met de volgende toebehoren			
- ligbad	X		
- stoomdouche (cabine)	X		
- wastafel	X		
- wastafelmeubel	X		
- toilet	X		
- toiletrolhouder	X		
- toiletborstel(houder)	X		
Woning - Exterieur/installaties/veiligheid/energiebesparing			
Brievenbus	X		
Kluis	X		
(Voordeur)bel	X		
Alarminstallatie	X		
Rookmelders	X		
(Klok)thermostaat	X		
Telefoonaansluiting/internetaansluiting		X	
Warmwatervoorziening, te weten			
- CV-installatie	X		
- Hybride warmtepomp	X		
Tuin - Inrichting			

Lijst van zaken

Beschrijving	Blijft achter	Gaat mee	Ter overname
Tuinaanleg/bestrating	X		
Beplanting	X		
Tuin - Verlichting/installaties			
Buitenverlichting	X		
Tijd- of schemerschakelaar/bewegingsmelder	X		
Tuin - Bebouwing			
Kasten/werkbank in tuinhuis/berging	X		
Tuin - Overig			
Overige tuin, te weten			
- (sier)hek	X		
- vlaggenmast(houder)	X		

Vragenlijst

Bijzonderheden 1 A.

Zijn er nadat u het perceel in eigendom hebt gekregen nog andere, eventuele aanvullende notariële of onderhandse akten opgesteld met betrekking tot het perceel? Nee

Zo ja, welke?

Bijzonderheden 1 B.

Zijn er mondelinge of schriftelijke afspraken gemaakt over aangrenzende percelen? Nee
(Denk hierbij aan regelingen voor het gebruik van een poort, schuur, garage, tuin, overeenkomsten met meerdere burens, toezeggingen, erfafscheidingen.)

Zo ja, welke zijn dat?

Bijzonderheden 1 C.

Wijken de huidige terreinafscheidingen af van de kadastrale eigendomsgrenzen? Nee
(Denk hierbij ook aan strookjes grond van de gemeente die u in gebruik heeft, of grond van u die gebruikt wordt door de burens.)

Zo ja, waaruit bestaat die afwijking?

Bijzonderheden 1 D.

Is een gedeelte van de woning, schuur, garage of schutting gebouwd op grond van de burens of andersom? Nee

Zo ja, graag nader toelichten:

Bijzonderheden 1 E.

Heeft u grond van derden in gebruik? Nee

Zo ja, welke grond?

Bijzonderheden 1 F.

Rusten er 'bijzondere lasten en beperkingen' op de woning en/of het perceel? (Bijzondere lasten en beperkingen kunnen privaatrechtelijke beperkingen zijn zoals (lijdende) erfdienstbaarheden (bijvoorbeeld een recht van overpad), kwalitatieve verplichtingen, kettingbedingen, vruchtgebruik, voorkeursrecht (bijvoorbeeld een eerste recht van koop), opstalrecht, erfpacht, huurkoop. Het kan ook gaan om publiekrechtelijke beperkingen zoals een aanschrijving van de gemeente in het kader van een illegale verbouwing) Nee

Zo ja, welke?

Bijzonderheden 1 G.

Is de Wet voorkeursrecht gemeenten van toepassing? Nee

Vragenlijst

Bijzonderheden 1 H.

Is er een anti-speculatiebeding en/of zelfbewoningsplicht van toepassing op de woning? Nee

Zo ja, hoe lang nog?

Bijzonderheden 1 I.

Is er sprake van een beschermd stads- of dorpsgezicht of loopt er een procedure tot aanwijzing daartoe? Nee

Is er sprake van een gemeentelijk-, provinciaal-of rijksmonument of loopt er een procedure tot aanwijzing daartoe? Nee

Is er volgens het bestemmingsplan sprake van een beeldbepalend of karakteristiek object? Nee

Bijzonderheden 1 J.

Is er sprake (geweest) van ruilverkaveling? Nee

Zo ja, moet u hiervoor ruilverkavelingsrente betalen?

Zo ja, hoeveel en voor hoe lang? Bedrag:

Duur:

Bijzonderheden 1 K.

Is er sprake van onteigening? Nee

Bijzonderheden 1 L.

Is de woning of de grond geheel of gedeeltelijk verhuurd of bij anderen in gebruik? Nee

Zo ja: Is er een huurcontract/ gebruiksovereenkomst?

Indien er geen contract of overeenkomst is, beschrijf hieronder wat (mondeling) met de huurder/ gebruiker is afgesproken:

Welk gedeelte is verhuurd/ in gebruik gegeven?

Welke delen vallen onder gezamenlijk gebruik?

Welke zaken zijn van de huurder en mag hij verwijderen bij ontruiming? (Bijvoorbeeld geiser, keuken, lampen.)

Heeft de huurder een waarborgsom gestort?

Zo ja, hoeveel?

Heeft u nog andere afspraken met de huurders gemaakt?

Zo ja, welke?

Bijzonderheden 1 M.

Vragenlijst

Is er over de woning een geschil/procedures gaande, al dan niet bij de rechter, huurcommissie of een andere instantie?(bijvoorbeeld onteigening/kwesties met burens, zoals erfdiensbaarheden, recht van overpad, erfafscheidingen e.d.)	Nee
Zo ja, welke is/zijn dat?	
Bijzonderheden 1 N.	
Is er bezwaar gemaakt tegen de waardebeschikking WOZ?	Nee
Zo ja, toelichting:	
Bijzonderheden 1 O.	
Zijn er door de overheid of nutsbedrijven verbeteringen of herstellingen voorgeschreven of aangekondigd die nog niet naar behoren zijn uitgevoerd?	Nee
Zo ja, welke?	
Bijzonderheden 1 P.	
Zijn er in het verleden subsidies of premies verstrekt die bij verkoop van de woning voor een deel kunnen worden teruggevorderd?	Nee
Zo ja, welke?	
Bijzonderheden 1 Q.	
Is de woning onbewoonbaar verklaard of in het verleden ooit onbewoonbaar verklaard geweest?	Nee
Zo ja, waarom?	
Bijzonderheden 1 R.	
Is er bij verkoop sprake van een omzetbelastingheffing? (Bijvoorbeeld omdat het een voormalig bedrijfsonroerendgoed is, of een woning met praktijkgedeelte, of omdat u pas ingrijpend verbouwd hebt.)	Nee
Zo ja, waarom?	
Bijzonderheden 1 S.	
Hoe gebruikt u de woning nu? (Bijvoorbeeld woning, praktijk, winkel, opslag)	Woning
Is dat gebruik volgens de gemeente toegestaan?	Ja
Zo nee, heeft de gemeente dit strijdige gebruik wel eens bij u aangekaart?	
Hoe heeft de gemeente dit strijdige gebruik bij u aangekaart?	
Gevels 2 A.	
Is er sprake (geweest) van vochtdoorslag of aanhoudend vochtige plekken op de gevels?	Nee

Vragenlijst

Zo ja, waar?	
Gevels 2 B.	
Zijn er (gerepareerde) scheuren/beschadigingen in/aan de gevels aanwezig?	Nee
Zo ja, waar?	
Gevels 2 C.	
Zijn de gevels tijdens de bouw geïsoleerd?	Ja
Zo nee, zijn de gevels daarna (deels) geïsoleerd?	
Zo ja, wanneer heeft de isolatie van de gevels plaatsgevonden en met welk isolatiemateriaal?	
Heeft u een certificaat of bewijs van het na-isoleren?	
Is er sprake van volledige isolatie?	Ja
Zo nee, welke delen van de gevels zijn er niet geïsoleerd?	
Gevels 2 D.	
Zijn de gevels ooit gereinigd?	Ja
Zo ja, volgens welke methode en wanneer?	Geïmpregneerd
Dak(en) 3 A.	
Hoe oud zijn de daken ongeveer? Platte daken:	1998
Overige daken:	1998
Dak(en) 3 B.	
Heeft u last van daklekkages (gehad)?	Nee
Zo ja, waar?	
Dak(en) 3 C.	
Zijn er in het verleden gebreken geconstateerd aan de dakconstructie zoals scheve, doorbuigende, krakende, beschadigde en/of aangetaste dakdelen?	Nee
Zo ja, waar?	
Dak(en) 3 D.	
Heeft u het dak al eens (gedeeltelijk) laten vernieuwen c.q. laten repareren?	Nee
Zo ja, welk (gedeelte van het) dak en waarom?	
Dak(en) 3 E.	

Vragenlijst

Is het dak tijdens de bouw geïsoleerd? Platte daken:	Ja
Overige daken:	Ja
Zo nee, is het dak daarna geïsoleerd? Platte daken:	
Overige daken:	
Zo ja, wanneer heeft de isolatie plaatsgevonden en met welk isolatiemateriaal?	
Heeft u een certificaat of bewijs van het na-isoleren?	
Is er sprake van volledige isolatie? Platte daken:	Ja
Overige daken:	Ja
Zo nee, welke delen zijn er niet geïsoleerd?	
Dak(en) 3 F.	
Zijn de regenwaterafvoeren lek of verstopt?	Nee
Zo ja, toelichting:	
Dak(en) 3 G.	
Zijn de dakgoten lek of verstopt?	Nee
Zo ja, toelichting:	
Kozijnen, ramen en deuren 4 A.	
Van welk materiaal zijn de buitenkozijnen gemaakt? (bijvoorbeeld hout, kunststof of aluminium of een ander soort materiaal)	Kunststof
Kozijnen, ramen en deuren 4 B.	
Wanneer zijn de buitenkozijnen, ramen en deuren voor het laatst geschilderd?	De boeidelen zijn geschilderd in 2022
Is dit gebeurd door een erkend schildersbedrijf?	Ja
Zo ja, door wie?	Schildersbedrijf Silvius & Zonen te Sneek
Kozijnen, ramen en deuren 4 C.	
Functioneren alle scharnieren en sloten?	Ja
Zo nee, toelichting:	
Kozijnen, ramen en deuren 4 D.	
Zijn voor alle afsluitbare deuren, ramen etc. sleutels aanwezig?	Ja
Zo nee, voor welke deuren, ramen etc. niet?	

Vragenlijst

Kozijnen, ramen en deuren 4 E.	
Is er sprake van isolerende beglazing?	Ja
Zo ja, welk type glas? (bijvoorbeeld HR, HR+, HR++ of HR+++; zie de glasspanning waarin doorgaans staat vermeld welke type glas er is geplaatst)	HR+++
Is er sprake van isolerende beglazing in de gehele woning?	Ja
Zo nee, welke ramen zijn niet geïsoleerd?	
Kozijnen, ramen en deuren 4 F.	
Is er bij de isolerende beglazing sprake van condensvorming tussen het glas? (Denk aan lekkende ruiten.)	Nee
Zo ja, waar?	
Vloeren, plafonds en wanden 5 A.	
Is er sprake (geweest) van vochtdoorslag of optrekkend vocht op de vloeren, plafonds en/of wanden?	Nee
Zo ja, waar?	
Vloeren, plafonds en wanden 5 B.	
Is er sprake (geweest) van schimmelvorming op de vloeren, plafonds en/of wanden?	Nee
Zo ja, waar?	
Vloeren, plafonds en wanden 5 C.	
Zijn er (gerepareerde) of (verborgen) scheuren en/of beschadigingen in/aan vloeren, plafonds en/of wanden aanwezig?	Nee
Zo ja, waar?	
Vloeren, plafonds en wanden 5 D.	
Hebben zich in het verleden problemen voorgedaan met de afwerkingen? (Bijvoorbeeld loszittend tegelwerk, loslatend behang of spuitwerk, holklinkend of loszittend stucwerk, etc.)	Nee
Zo ja, waar?	
Vloeren, plafonds en wanden 5 E.	
Is er sprake (geweest) van gebreken aan de vloerconstructie, zoals scheve, doorbuigende, krakende, beschadigde en/of aangetaste vloerdelen?	Nee
Zo ja, waar?	
Vloeren, plafonds en wanden 5 F.	

Vragenlijst

Is er sprake van vloerisolatie?	Niet bekend
Zo ja, wanneer heeft de isolatie van de vloer plaatsgevonden en met welk isolatiemateriaal?	
Heeft u een certificaat of bewijs van het na-isoleren?	
Is er sprake van volledige isolatie?	Ja
Zo nee, welke delen zijn er niet geïsoleerd?	
Fundering, kruipruimte en kelder 6 A.	
Is er sprake (geweest) van gebreken aan de fundering?	Nee
Zo ja, waar?	
Fundering, kruipruimte en kelder 6 B.	
Is de kruipruimte toegankelijk?	Ja
Is de kruipruimte droog?	Ja
Zo nee of meestal, toelichting:	
Fundering, kruipruimte en kelder 6 C.	
Is er sprake van vochtdoorslag door de kelderwand?	
Zo ja of soms, toelichting:	
Fundering, kruipruimte en kelder 6 D.	
Is de grondwaterstand in de afgelopen jaren waarneembaar gewijzigd of is er sprake van wateroverlast geweest?	Nee
Zo ja, heeft dit tot problemen geleid in de vorm van water in de kruipruimte c.q. kelder?	N.v.t
Zo nee, tot wat voor andere problemen heeft dit geleid?	
Installaties 7 A.	
Wat voor warmte-installatie(s) is/zijn er aanwezig in de woning? (bijvoorbeeld cv-installatie, WTW-systeem, WKO-systeem, (hybride) warmtepomp, airconditioning, zonneboiler, elektrische boiler, pelletkachel dan wel een andere installatie)	Cv installatie Lucht/water hybride warmtepomp
Is/zijn de installatie(s) eigendom?	Ja
Zo nee, toelichting: (bijvoorbeeld de installatie(s) is/ zijn gehuurd of geleased. Tevens huur-/ leaseprijs vermelden)	
Merk van de installatie(s):	cv-installatie merk Remeha hybride warmtepomp merk Elga
Type(nummer) van de installatie(s):	

Vragenlijst

Installatiedatum van de installatie(s):	cv-installatie is van februari 2021 hybride warmtepomp van 2012
Op welke datum is/zijn deze installatie(s) voor het laatst onderhouden?	begin 2023
Is het onderhoud uitgevoerd door een erkend bedrijf?	Ja
Zo ja, door wie?	Otte (Pranger Rosier) Sneek
Installaties 7 B.	
Zijn er de afgelopen tijd zaken opgevallen ten aanzien van de installatie(s)? (bijvoorbeeld de cv-installatie moet meer dan 1 keer per jaar bijgevoerd worden of de installatie functioneert niet goed)	Nee
Zo ja, wat is u opgevallen?	
Installaties 7 C.	
Zijn er radiatoren die niet warm worden?	Nee
Zo ja, welke?	
Installaties 7 D.	
Zijn er radiatoren of (water)leidingen die lekken?	Nee
Zo ja, waar en welke?	
Installaties 7 E.	
Zijn er radiatoren of (water)leidingen die ooit zijn bevroren?	Nee
Zo ja, waar?	
Installaties 7 F.	
Heeft u vloerverwarming in de woning?	Ja
Zo ja, betreft dit elektrische vloerverwarming, vloerverwarming met warm water of anders? Elektrisch:	Nee
warm water:	Ja
overig, namelijk	
Waar bevindt zich de elektrische vloerverwarming?	
Waar bevindt zich de vloerverwarming met warm water?	woonkamer, keuken en slaapkamer/kantoor beneden en de badkamer beneden
Waar bevindt zich de overige vloerverwarming?	n.v.t.

Vragenlijst

Installaties 7 G.

Zijn er vertrekken die niet (goed) warm worden? Nee
 Zo ja, welke?

Installaties 7 H.

Heeft de woning zonnepanelen die uw eigendom zijn? Nee

Heeft de woning zonnepanelen die worden gehuurd of geleased?

Kan het huurcontract/ leasecontract worden overgenomen door koper? Zo ja, dan overnamecontract opvragen.

Hoeveel zonnepanelen zijn er aanwezig? Aantal:

Zo ja, blijven de zonnepanelen achter?

Wat is de capaciteit van één zonnepaneel?
 (De capaciteit van zonnepanelen wordt uitgedrukt in Wattpiek (Wp).
 Bijvoorbeeld één zonnepaneel levert 390 Wp.

Functioneren alle zonnepanelen?

Wat is het merk/ type van de zonnepanelen?

Maakt u gebruik van een app om de opbrengst van de zonnepanelen te bekijken?

Zo ja, welke?

In welk jaar zijn de zonnepanelen geplaatst en door wie? Jaar:

Installateur:

Is de btw over het aankoopbedrag teruggevraagd van de belastingdienst?

Hoeveel stroom heeft u het afgelopen jaar opgewekt? Jaar:

Aantal kWh:

Hoe lang zit er nog fabrieksgarantie op de zonnepanelen?

Zijn de zonnepanelen aangeschaft met subsidie?

Zo ja, moet de subsidie worden terugbetaald?

Zo ja, welk bedrag moet worden terugbetaald?

Installaties 7 I.

In welk jaar zijn voor het laatst de aanwezige schoorsteenkanalen/
 rookgasafvoeren geveegd/gereinigd? 2021

Installaties 7 J.

Wanneer heeft u de aanwezige schoorsteenkanalen voor het laatst gebruikt? winter 2022/2023

Is de trek van aanwezige schoorsteenkanalen goed? Ja

Installaties 7 K.

Vragenlijst

Zijn er onderdelen van de elektrische installatie vernieuwd? (onder de elektrische installatie wordt verstaan alle elektra leidingen/ schakelaars stopcontacten, meterkast e.d.) Nee

Zo ja, wanneer en welke onderdelen?

Zijn er gebreken aan de elektrische installatie? Nee

Zo ja, welke?

Installaties 7 L.

Is er een laadpaal aanwezig voor een elektrische auto? Nee

Zo ja, waar bevindt deze zich?

Blijft deze achter?

Installaties 7 M.

Is er mechanische ventilatie of een soortgelijk systeem aanwezig? Nee

Zo ja, functioneert dit systeem naar behoren?

Zo nee, toelichting:

Wanneer is dit systeem voor het laatst onderhouden?

Hoe oud is dit systeem ongeveer?

Installaties 7 N.

Is er een domoticsysteem of een soortgelijk systeem aanwezig? (Een domoticsysteem bedient de verwarming, verlichting, verwarming, audio, ventilatie e.d. automatisch) Nee

Zo ja, functioneert dit systeem naar behoren?

Zo nee, toelichting:

Hoe oud is dit systeem ongeveer?

Installaties 7 O.

Zijn er rookmelders op ieder verdieping aanwezig? Ja

Zo ja, hoe oud zijn de rookmelders ongeveer? onbekend, waarschijnlijk 10 tot 15 jaar

Sanitair, riolering en keuken 8 A.

Zijn er beschadigingen aan wastafels, douche, bad, toiletten, gootstenen en kranen? Nee

Zo ja, welke?

Sanitair, riolering en keuken 8 B.

Vragenlijst

Hoe oud is de badkamer ongeveer?	1998 en in circa 2020 is er een nieuw badmeubel gekomen
Sanitair, riolering en keuken 8 C.	
Lopen de afvoeren van wastafels, douche, bad, toiletten, gootstenen en kranen goed door?	Ja
Zo nee, welke niet?	
Sanitair, riolering en keuken 8 D.	
Is de woning aangesloten op het gemeentelijke riool?	Ja
Sanitair, riolering en keuken 8 E.	
Zijn er gebreken (geweest) aan de riolering, zoals breuken, stankoverlast, lekkages, etc.?	Nee
Zo ja, welke?	
Sanitair, riolering en keuken 8 F.	
Is er een andere voorziening, zoals een septictank, beerput of dergelijk aanwezig?	Nee
Zo ja, wat is er aanwezig en hoe dient dit te worden onderhouden?	
Sanitair, riolering en keuken 8 G.	
Van welk jaar dateert de keukenopstelling ongeveer?	1998
Sanitair, riolering en keuken 8 H.	
Van welk jaar dateert de inbouwapparatuur ongeveer?	1998 (de diepvries in de keuken is in circa 2019 vernieuwd en de vaatwasser is in 2022 vernieuwd)
Functioneert alle inbouwapparatuur?	Ja
Zo nee, welk inbouwapparaat functioneert niet?	
Sanitair, riolering en keuken 8 I.	
Heeft u een kokend water kraan? (bijvoorbeeld een Quooker kraan of een soortgelijke kraan)	Nee
Zo ja, functioneert deze kraan naar behoren en hoe oud is deze kraan ongeveer?	
Diversen 9 A.	

Vragenlijst

Wat is het bouwjaar van de woning?	1998
Diversen 9 B.	
Zijn er asbesthoudende materialen in/op de woning/ bijgebouw(en) aanwezig? (bijvoorbeeld asbest zeil, een asbestplaat die onder en/of achter de CV ketel is geplaatst, asbesthoudend isolatiemateriaal om de verwarmingsbuis, asbesthoudend koord bij oude cv-ketels/gaskachels, asbestgolfplaten e.d.)	Nee
Zo ja, welke en waar?	
Diversen 9 C.	
Blijft er in de woning zeil achter, al dan niet vastgelijmd, dat is aangeschaft tussen 1955 en 1982?	Nee
Diversen 9 D.	
Is er sprake van loden leidingen in de woning?	Nee
Zo ja, waar?	
Diversen 9 E.	
Is er een Japanse duizendknoop aanwezig in de tuin? (Een Japanse duizendknoop is een exotische plant, welke moeilijk te verwijderen is. De sterke wortelstokken en stengels van de Japanse duizendknoop zijn in staat om schade te veroorzaken aan gebouwen, leidingen en wegen)	Nee
Diversen 9 F.	
Is er in puin/asbest afval in de grond/tuin aanwezig?	Nee
Diversen 9 G.	
Heeft u elders lekkages gehad? (dus los van het dak/ sanitair/ riolering)	Nee
Diversen 9 H.	
Is de grond verontreinigd?	Nee
Zo ja, is er een onderzoeksrapport?	N.v.t
Zo ja, heeft de gemeente/provincie een onderzoeks- of saneringsbevel opgelegd?	N.v.t
Diversen 9 I.	
Is er een olietank aanwezig of aanwezig geweest?	Nee
Zo ja, is deze gesaneerd/verwijderd?	N.v.t
Als deze is gesaneerd, waar is de olietank op het perceel gesitueerd?	

Vragenlijst

Is er een Kiwa-certificaat aanwezig?	N.v.t
Diversen 9 J.	
Is er sprake van overlast door ongedierte in of (rond)om de woning? (Denk aan muizen, ratten, kakkerlakken, etc.)	Nee
Zo ja, waar?	
Diversen 9 K.	
Is de woning aangetast door houtworm, boktor, ander ongedierte of zwam?	Nee
Zo ja, waar?	
Zo ja, is deze aantasting al eens behandeld?	N.v.t
Zo ja, wanneer?	
Zo ja, door welk bedrijf?	
Diversen 9 L.	
Is er sprake van chlorideschade (betonrot)? (Betonrot komt vooral voor in kruipruimtes van woningen gebouwd tussen 1965 en 1981 die voorzien zijn van betonnen vloerelementen van het merk Kwaaitaal of Manta. Ook andere beton- elementen - bijvoorbeeld balkons - kunnen aangetast zijn)	Nee
Zo ja, waar?	
Diversen 9 M.	
Hebben er verbouwingen en/of aanbouwen plaatsgevonden in en/of om de woning?	Nee
Zo ja, welke ver-/aankouwingen?	
Zo ja, in welk jaartal?	
Zo ja, door welk bedrijf zijn deze uitgevoerd?	
Diversen 9 N.	
Zijn er verbouwingen of uitbreidingen uitgevoerd zonder omgevingsvergunning (voorheen bouwvergunning)?	Nee
Zo ja, welke?	
Diversen 9 O.	
Is er sprake van glasvezel internet?	Nee
Diversen 9 P.	
Bent u in het bezit van een definitief energieprestatiecertificaat/energielabel?	Ja
Zo ja, welke label?	Volgt binnenkort

Vragenlijst

Vaste lasten 10 A.	
Hoeveel betaalde u voor de laatste aanslag onroerendezaakbelasting?	1152
Belastingjaar?	2023
Vaste lasten 10 B.	
Wat is de WOZ-waarde?	1088000
Peiljaar?	2022
Vaste lasten 10 C.	
Hoeveel betaalde u voor de laatste aanslag waterschapslasten?	166
Belastingjaar?	2023
Vaste lasten 10 D.	
Hoeveel betaalde u voor de laatste aanslag gemeentelijke belastingen? (zoals rioolheffing en afvalstoffenheffing e.d.)	416
Belastingjaar?	2023
Vaste lasten 10 E.	
Welke voorschotbedragen betaalt u maandelijks aan de nutsbedrijven? Gas:	
Elektra:	
Water:	14
Stadsverwarming:	
Anders:	Totaal voor gas en elektra 420 euro per maand nieuw contract vanaf 1 oktober 2023
Te weten:	420
Wat is uw jaarverbruik voor gas/ elektriciteit en water? Gas (m ³):	Gas 2.093 m ³
Elektriciteit hoog (kWh):	2.971 kWh
Elektriciteit laag (kWh):	2.388 kWh
Elektriciteit totaal (kWh):	5.359 kWh
Water (m ³):	75m ³
Stadsverwarming (GJ):	
Anders:	
Met hoeveel bewoners bewoonde u de woning? Aantal:	1
Vaste lasten 10 F.	

Vragenlijst

Zijn er lease- en/of huurkoopcontracten?
(Bijvoorbeeld keuken, kozijnen, cv-ketel, etc.)

Nee

Zo ja, welke?

Zijn deze contracten overdraagbaar op de koper?
Let op! Veel lease- en huurkoopcontracten zijn niet langer overdraagbaar op een koper. Neem hiervoor contact op met de betreffende leverancier.

Hoe lang lopen de contracten nog en wat is de eventuele afkoopsom?
Afkoopsom:

Duur:

Vaste lasten 10 G.

Als er sprake is van erfpacht of opstalrecht hoe hoog is dan de canon per jaar?

Heeft u alle canons betaald?

N.v.t

Is de canon afgekocht?

N.v.t

Zo ja, tot wanneer?

Vaste lasten 10 H.

Heeft u alle gemeentelijke belastingen die u verschuldigd bent al betaald?

Ja

Zijn er variabele bedragen voor gemeenschappelijke poorten, inritten of terreinen?

Zo ja, hoe hoog en waarvoor?

Vaste lasten 10 I.

Heeft u, om in de straat te parkeren, een parkeervergunning nodig?

Nee

Hoeveel parkeervergunningen kunnen er maximaal worden aangevraagd?

Wat zijn de kosten voor deze parkeervergunning(en) per jaar?

Garanties 11 A.

Zijn er lopende onderhoudscontracten en/of garantieregelingen overdraagbaar aan de koper?
(Zoals dakbedekking, cv-installatie, dubbele beglazing, etc.)

Nee

Zo ja, welke?

Nadere informatie 12 A.

Overige zaken(Overige zaken die de koper naar uw mening moet weten)

Sneek



De Sneeker Waterpoort

Het symbool van Sneek, De Waterpoort. Je ziet hem al van ver staan en komt hem in de omgeving op verschillende manieren tegen. Waarschijnlijk is de Waterpoort rond 1492 gebouwd, tegelijkertijd met de stadswal rond de stad. De poort diende om de toegang over water naar de stad af te sluiten.

Wist je dat... de klok van De Waterpoort altijd vijf minuten voor loopt? Dit stamt uit de tijd dat De Waterpoort nog behoorde tot de stadswal rond de stad. Dan hadden de mensen voldoende tijd om de stad tijdig te verlaten, of in te komen. 's Nachts ging namelijk de stad "op slot"...

Jaarlijks vindt hier het grootste, op binnenwater georganiseerde, zeilwedstrijd evenement van Europa plaats: De Sneekweek. Maar Sneek is meer dan alleen de watersport. De stad bruist van evenementen, cultuur, unieke hotspots en gezellige straatjes met leuke winkels.

Bezoek het Fries Scheepvaartmuseum, wandel of fiets door de prachtige natuurgebieden rondom Sneek en neem een kijkje in de omliggende dorpen Ysbrechtum, Offingawier, Scharnegoutum en Oppenhuizen.

Wist je dat Sneek:

- ruim 33.000 inwoners heeft
- ook wel de watersportstad van Nederland wordt genoemd
- 17 basisscholen en 12 supermarkten telt
- de centrale functie voor de regio Zuidwesthoek is



Wonen in Friesland

Friesland is een prachtige provincie met een eigenzinnig karakter. Van Waddenzee tot Drents-Friese Wold en van Lauwersmeer tot IJsselmeer. Tot de rand toe gevuld met onontdekte plekjes en eindeloze lichten. Wonen in Friesland verveelt nooit! Ga er op uit met je (huur)boot om een tocht te maken over een van de prachtige meren. Of bezoek de 11-steden met ieder hun eigen karakter en eigen fontein. Tijdens een vrij weekend pak je de veerdienst naar één van de Waddeneilanden en ga op avontuur op deze schitterende plekken midden in de in 2009 tot UNESCO werelderfgoed uitgeroepen Waddenzee.

Friesland

Skûtsjesilen

Een skûtsje is een houten of stalen Friese tjalk gebouwd voor het vervoer van vracht in Friesland. Afhankelijk van het seizoen vervoerden ze mest, aardappelen en andere bulkgoederen. Het skûtsjesilen is pas sinds eind van de jaren '20 bekend in Friesland. Het is een belangrijk stuk Friese folklore en traditie. Aan de wedstrijd mogen 14 schepen meedoen met daarop 14 personen aan bemanning. De skûtsjes vertegenwoordigen alle een dorp of stad. Dit evenement vind in de zomer plaats en is geweldig om mee te maken.

Notities



De Hypotheekshop Stationskwartier



Wij, de **Hypotheekshop Stationskwartier**, adviseren, bemiddelen en bieden nazorg op het gebied van hypotheek en andere financiële producten. Wij hebben ons vak gemaakt van het adviseren en begeleiden van klanten bij financiële vraagstukken.

Jij bent uniek. Daarom willen we eerst 'alles' van je weten voordat we aan de slag gaan. Jouw persoonlijke situatie is altijd ons vertrekpunt. We geloven dus niet in standaardproducten, maar in een advies dat alleen bij jou past. Alleen dan word je ook een tevreden klant en weten we dat je graag bij ons terugkomt. Het afsluiten van een hypotheek is de belangrijkste financiële beslissing in je leven. Wij helpen je om die beslissing zo goed mogelijk te nemen. Door daarna jouw hypotheek goed in de gaten te houden, zorgen we ervoor dat jouw hypotheek optimaal op je persoonlijke situatie blijft afgestemd. Zodat je dus ook in de toekomst kunt genieten van financiële nachtrust.

leeuwarden93@hypotheekshop.nl | 058 - 216 20 20
hypotheekshop.nl/vestigingen/leeuwardenstationskwartier

Persoonlijk contact

Wij hechten veel waarde aan heldere communicatie met korte lijnen. Loop gerust eens binnen bij ons kantoor, de koffie staat voor je klaar! Je vindt ons kantoor midden in het centrum van Leeuwarden aan de Stationsweg nummer 16.



Vrijblijvend & persoonlijk advies voor jou specifieke situatie.

Een eerste gesprek is altijd kosteloos en vrijblijvend. Tijdens dit gesprek nemen we alle tijd voor jou en bespreken we wat we voor jou kunnen betekenen tegen welke kosten. Heimrich en Arjan onze Hypotheekadviseurs, voorzien je van goed en onafhankelijk advies. Maar ook Jildou, commercieel medewerker hypotheek, staat voor je klaar! Met onze jarenlange ervaring kun jij de juiste keuze maken.

Over ons

Makelaardij Sneek is hét makelaarskantoor van Sneek en Zuidwest Friesland. Met ruim 30 jaar ervaring is Makelaardij Sneek uitgegroeid tot de toonaangevende makelaar in de regio. Elke dag werken wij met grote inzet en vooral veel plezier aan uw woonwensen. Het verkopen of kopen van een huis is een grote stap. Daarom is het fijn om te weten dat u op onze persoonlijke aandacht en deskundigheid kunt rekenen

Want, naast onze vakkennis, bouwen wij structureel aan duurzame klantrelaties. Wij willen het verhaal achter de koop of verkoop van uw pand leren kennen. Wat is uw persoonlijke situatie? Wat zijn uw woonwensen? Waarom wilt u (ver)kopen?

Door een beeld te krijgen van uw persoonlijke ambities en mogelijkheden, kunnen wij de juiste keuzes maken. De combinatie van deze kennis en onze ervaring leidt tot een optimaal resultaat.

Makelaardij Sneek is een laagdrempelig kantoor en beschikt over de mooiste woningetalage, in de binnenstad van Sneek.

Wij zijn een full-service NVM makelaardij, waar u terecht kunt voor verkoop, aankoop, taxaties en hypotheekadvies.

Laat Makelaardij Sneek ook úw makelaar zijn!



Theo Groen

NVM Makelaar / Taxateur



Anne Stenekes

NVM Makelaar / Taxateur



Aagje v.d. Veldt-Volberda

Directiesecretaresse



Klaske Bosma-Buwalda

Medewerker binnendienst



Wendel van der Zee

Medewerker binnendienst

Ook snel de waarde van jouw woning weten?

Vraag dan vrijblijvend een gratis waarde-bepaling aan!



ZIEN WE ELKAAR SNEL?



**Makelaardij
Sneek**

Makelaardij Sneek

Oud Kerkhof 4, 8601 EE Sneek

0515-431543 | info@makelaardijsneek.nl



MAKELAARDIJSNEEK.NL